

18º CONGRESSO NACIONAL DE PEDIATRIA

PROGRAMA

25 — 27 out 2017
Centro de Congressos
Alfândega do Porto



Caros Colegas e Amigos,

Bem-vindos ao 18º Congresso Nacional de Pediatria e ao Centro de Congressos da Alfândega na cidade do Porto.

Durante três dias, em sessões plenárias, mesas-redondas, encontros com o especialista, cursos e workshops, discutiremos temas da atualidade da Pediatria em Portugal e no mundo, contando com os melhores especialistas em cada área.

Daremos destaque à divulgação da melhor atividade científica pediátrica nacional, através da apresentação de estudos sob a forma de comunicações orais ou posters. Desejamos que a discussão destes trabalhos decorra com muito entusiasmo e dinamismo, contribuindo para a formação dos mais jovens e para a melhoria da qualidade científica e assistencial em Pediatria em Portugal. Investimos na qualidade da avaliação científica dos trabalhos submetidos e iremos premiar os melhores. Haverá lugar à divulgação e atribuição de outros Prémios e Bolsas, com os quais a SPP, com a ajuda de parceiros, tem contribuído para o apoio à comunidade científica nacional.

Destacamos também a homenagem que irá ser feita a três grandes nomes da Pediatria nacional, através da atribuição do prémio Carreira SPP 2017, que pretende distinguir pediatras com elevado mérito nas suas atividades clínicas, de ensino e formação e de investigação. Serão homenageados os Professores Doutores Carmona da Mota, Coelho Rosa e Videira Amaral.

Na continuidade dos avanços tecnológicos iniciados nos últimos anos, aumentámos as funcionalidades da App do Congresso, que convidamos a descarregar e utilizar ativamente antes, durante e depois do Congresso.

Deixamos um agradecimento muito especial ao contributo das direções das 17 Secções e Sociedades da SPP, da Acta Pediátrica Portuguesa, das Comissões e Grupos de Trabalho da SPP, da UVP e da Comissão Nacional da Saúde Materna da Criança e do Adolescente.

Agradecemos também à Indústria Farmacêutica, da Nutrição, das Vacinas, Técnica e Dermo-cosmética.

Contamos receber mais de 1000 participantes de diferentes áreas da saúde, o que testemunha a importância que o Congresso adquiriu no panorama da Pediatria Portuguesa.

Desejamos que, com este programa científico e com o contributo de cada um, este evento seja um espaço de debate, de troca de experiências, acrescentando conhecimento, apresentando soluções ou levantando novas questões, contribuindo para fazer progredir a Pediatria portuguesa.

Fernanda Rodrigues

Presidente da Sociedade Portuguesa de Pediatria

Sobre o Congresso	4
● Organização	5
● Comissão de Revisão	5
● Júri de atribuição de Prémios	6
Informações úteis	7
● Planta do Congresso	8
● Planta da Exposição Técnica	9
● App Multi-Event SPP	10
● Informação Geral	11
Prémio Carreira SPP 2017	12
Orientações	14
● Para Oradores e Moderadores	15
● Para Apresentação de Trabalhos	15
● Normas de Apresentação	15
Prémios e Bolsas	16
Programa Científico	18
Apresentação de trabalhos	23
● Quinta 26 – Comunicações Orais	24
● Quinta 26 – Posters em Sala	28
● Quinta 26 – Posters com Discussão	34
● Sexta 27 – Comunicações Orais	56
● Sexta 27 – Posters em Sala	58
● Sexta 27 – Posters com Discussão	62
Ficha Técnica	73
● Palestrantes e Moderadores	74
● Agradecimentos	75

Sobre o Congresso

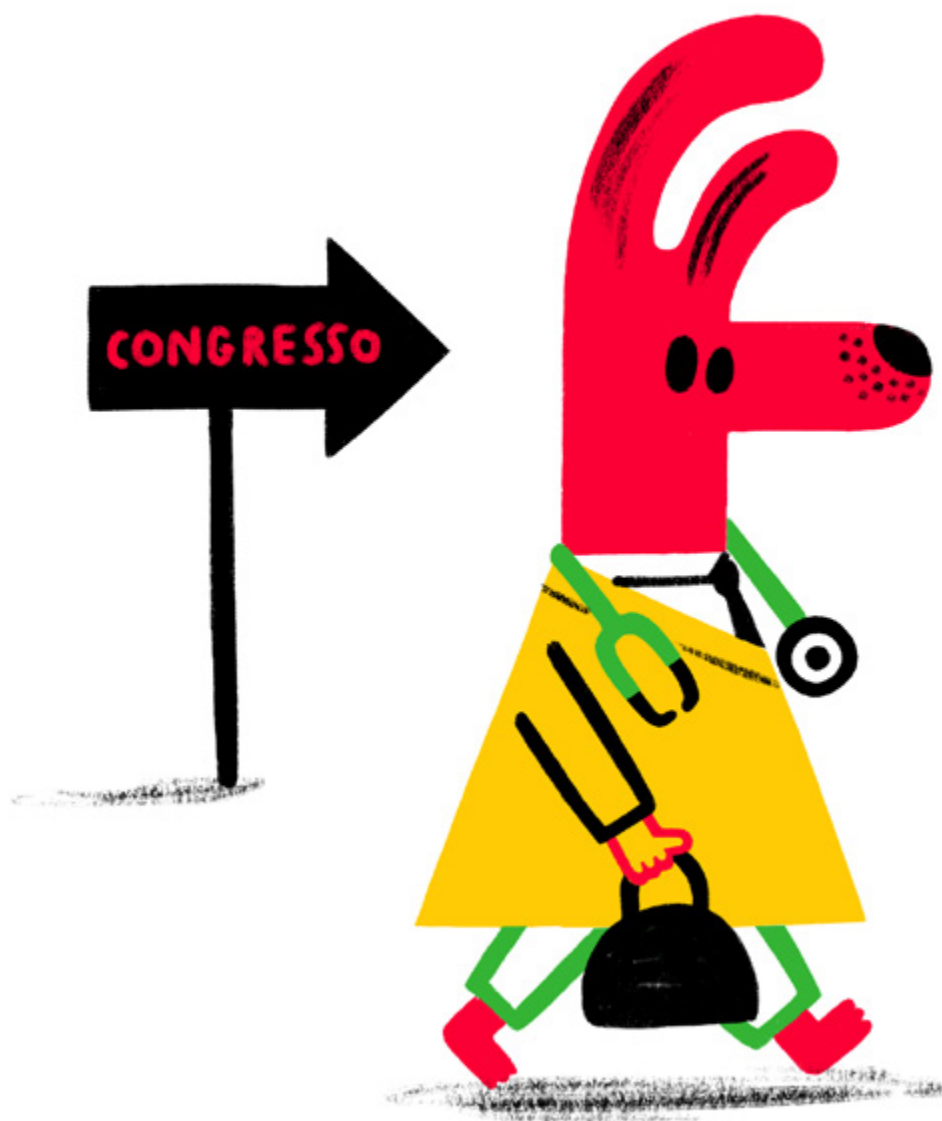

ORGANIZAÇÃO

PRESIDENTE

FERNANDA RODRIGUES

PRESIDENTE DA SOCIEDADE PORTUGUESA DE PEDIATRIA

COMISSÃO ORGANIZADORA E CIENTÍFICA

Amélia Cavaco

André Graça

Catarina Gouveia

Ester Pereira

Fernanda Rodrigues

Inês Azevedo

Liane Costa

Mónica Oliva

Ricardo Ferreira

APOIO À COMISSÃO CIENTÍFICA

PRESIDENTES DAS SOCIEDADES E SECÇÕES DA SPP

Carla Simão

PRESIDENTE DA SOCIEDADE DE NEFROLOGIA PEDIÁTRICA

Elisa Leão Teles

PRESIDENTE DA SECÇÃO DE DOENÇAS HEREDITÁRIAS DO METABOLISMO

Isabel Gonçalves

PRESIDENTE DA SOCIEDADE PORTUGUESA DE GASTROENTEROLOGIA E NUTRIÇÃO PEDIÁTRICA

Joana Saldanha

PRESIDENTE DA SOCIEDADE DE NEONATOLOGIA

Libério Bonifácio Ribeiro

PRESIDENTE DA SOCIEDADE DE ALERGOLOGIA PEDIÁTRICA

Luís Januário

PRESIDENTE DA SOCIEDADE DE URGÊNCIA E EMERGÊNCIA PEDIÁTRICA

Luís Varandas

PRESIDENTE DA SOCIEDADE DE INFECIOLOGIA PEDIÁTRICA

Manuel Fontoura

PRESIDENTE DA SOCIEDADE DE ENDOCRINOLOGIA E DIABETOLOGIA PEDIÁTRICA

Maria de Lurdes Torre

PRESIDENTE DA SOCIEDADE DE PEDIATRIA SOCIAL

Maria João Batista

PRESIDENTE DA SOCIEDADE DE CARDIOLOGIA PEDIÁTRICA

Maria Júlia Guimarães

PRESIDENTE DA SOCIEDADE DE PEDIATRIA DO NEURODESENVOLVIMENTO

Marta Conde

PRESIDENTE DA SECÇÃO DE REUMATOLOGIA PEDIÁTRICA

Nuno Reis Farinha

PRESIDENTE DA SOCIEDADE DE HEMATOLOGIA E ONCOLOGIA PEDIÁTRICA

Pascoal Moleiro

PRESIDENTE DA SOCIEDADE DE MEDICINA DO ADOLESCENTE

Paula C. Fernandes

PRESIDENTE DA SOCIEDADE DE CUIDADOS INTENSIVOS PEDIÁTRICOS

Raquel Soares

PRESIDENTE DA SECÇÃO DE PEDIATRIA AMBULATORIA

Teresa Bandeira

PRESIDENTE DA SOCIEDADE DE PNEUMOLOGIA PEDIÁTRICA

COMISSÃO DE REVISÃO

ALERGOLOGIA

Ana Neves

Libério Ribeiro

Ricardo Fernandes

CARDIOLOGIA PEDIÁTRICA

André Graça

Maria João Baptista

Sérgio Laranjo

CIRURGIA PEDIÁTRICA

Cristina Borges de Mira

Tiago Henriques-Coelho

José da Cunha

CUIDADOS INTENSIVOS

Alexandra Dinis

Cristina Camilo

Paula C. Fernandes

DOENÇAS HEREDITÁRIAS DO METABOLISMO

Paula Garcia

Ricardo Ferreira

Sílvia Sequeira

ENDOCRINOLOGIA

Catarina Limbert

Ester Pereira

Joana Caetano

Liane Costa

Manuel Fontoura

Mónica Oliva

ENFERMAGEM PEDIÁTRICA

Cândida Cancelinha

Fernanda Rodrigues

Gustavo Rocha

FARMACOLOGIA E TERAPÊUTICA

Fernanda Rodrigues

Gustavo Rocha

Liane Costa

GASTROENTEROLOGIA, NUTRIÇÃO E HEPATOLOGIA

Marta Tavares

Piedade Lemos

Rosa Lima

GENÉTICA

André Graça

Fernanda Rodrigues

Inês Azevedo

Jorge Saraiva

Ricardo Ferreira

HEMATOLOGIA E ONCOLOGIA

Nuno Reis Farinha

Paula Kjällström

Mónica Oliva

Liane Costa

INFECIOLOGIA

Ana Brett

Catarina Gouveia

Fernanda Rodrigues

Isabel Esteves

João Farela Neves

Luís Varandas

Maria João Brito

**INVESTIGAÇÃO BÁSICA
E TRANSLACIONAL**

Fernanda Rodrigues
Gustavo Rocha
Liane Costa

MEDICINA DO ADOLESCENTE

Alexandra Luz
Hugo Tavares
Pascoal Moleiro

NEFROLOGIA

Carla Simão
Gisela Neto
Lucinda Pacheco

NEONATOLOGIA

André Graça
Cristina Resende
Gabriela Mimoso
Joana Saldanha

NEURODESENVOLVIMENTO

Filipa Rodrigues
Guiomar Oliveira
Rosa Gouveia

NEUROLOGIA

Amélia Cavaco
Ester Pereira
Inês Carrilho
Manuela Santos

PEDIATRIA AMBULATORIA

Raquel Soares
Ana Isabel Cordeiro
Maria João Virtuoso

PEDIATRIA GERAL

Alberto Berenguer
Cândida Cancelinha
David Lito
Graça Ferreira
Inês Torrado
João Franco
Laura Martins
Miguel Costa
Pedro Flores
Rodrigo Sousa

PEDIATRIA SOCIAL

Carlos Escobar
Filipa Rodrigues
Maria Lurdes Torre

PNEUMOLOGIA

Inês Azevedo
João Crispim
Manuel Magalhães
Ricardo Fernandes
Telma Barbosa

REUMATOLOGIA

Manuel Salgado
Marta Cabral
Marta Conde

URGÊNCIA

Ana Garrido
Luís Januário
Mónica Braz
Sílvia Almeida

**TECNOLOGIAS DA SAÚDE,
DESPORTO E REABILITAÇÃO**

Filipa Rodrigues
José da Cunha
Mónica Braz

ORTOPEDIA INFANTIL

Fernanda Rodrigues
José da Cunha
Mónica Braz

**JÚRI PARA
ATRIBUIÇÃO DE
PRÉMIOS**

André Graça
Carla Zilhão
Diana Moreira
Frederico Duque
Miguel Félix [PRESIDENTE]
Paula Kjöllnerström
Rute Gonçalves

Informações Úteis



SALAS

- 1 SALA DO ARQUIVO
EXPOSIÇÃO TÉCNICA
ALMOÇOS
COFFEE BREAK
- 2 SECRETARIADO
- 3 SALA DO INFANTE
- 4 SALA D. MARIA
- 5 SALA D. LUÍS
- 6 SALA S. JOÃO
- 7 SALA MIRAGAIA
- 8 SALA POSTERS

CASAS DE BANHO

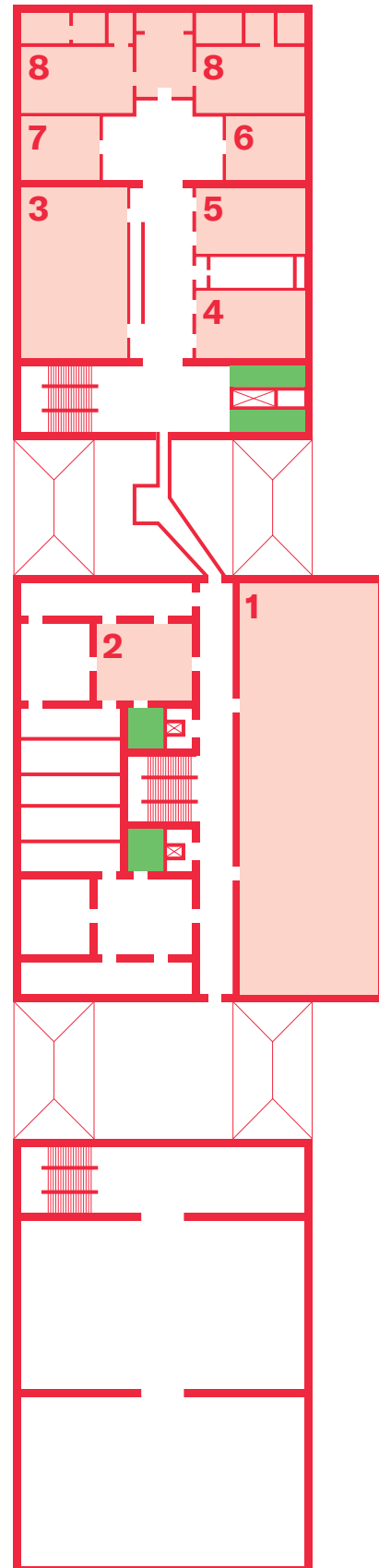

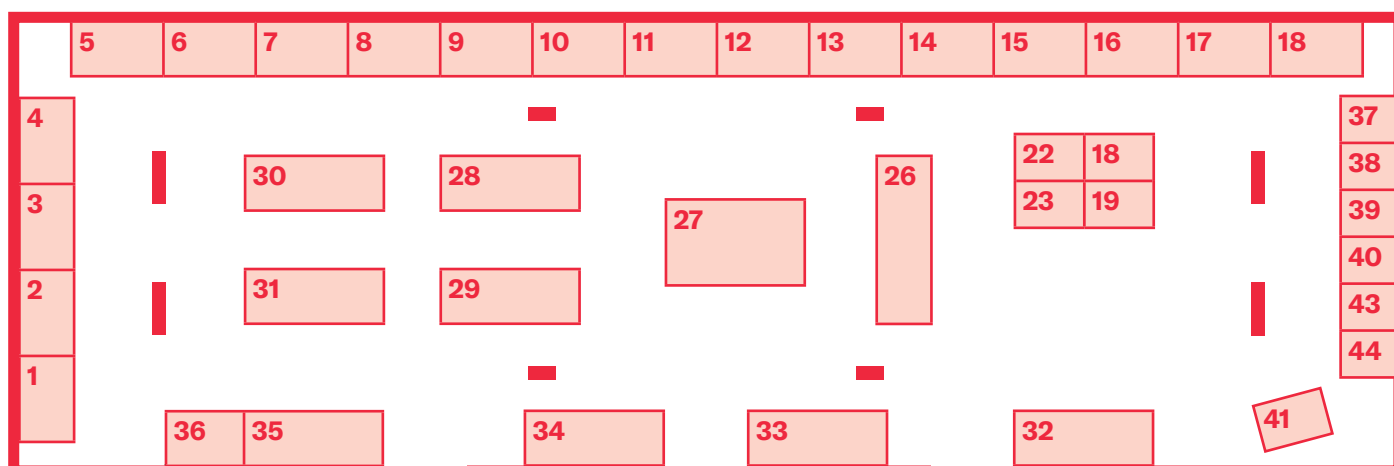

ÍNDICE ALFABÉTICO

25	ACIN I CLOUD SOLUTIONS	21	LABORATÓRIOS EDOL
24	ALERE	28	LABORATÓRIOS LETI
44	ALEXION	30	LABORATÓRIOS VITÓRIA
10	ALTER	39	MEDCARE
3	ARTSANA (CHICCO)	14	MERCK
15	BENE FARMACÊUTICA	31	MSD
23	BIAL	33	MYLAN
7	BOIRON	29	NESTLÉ
41	CANON	16	NORGINE
20	COCA-COLA	32	OM PHARMA
26	DANONE NUTRÍCIA	34	PFIZER
36	EXPANSCIENSE	5	PHYTODERM
19	FERRER	35	PIERRE FABRE
1	FERRING	38	PTC
27	GSK	2	RAUL VIEIRA
40	HUMANA	6	RECKITT & BENCKISER
12	IFC SKINCARE	42	SANOFI
11	JABA RECORDATI	22	SVR
17	JOHNSON & JOHNSON	43	TEPREL
37	JOHNSON & JOHNSON	4	THEA PORTUGAL
8	LABORATOIRE BIODERMA	13	URIAGE
9	LABORATÓRIOS AZEVEDOS	18	VITALAIRE

ÍNDICE NUMÉRICO

1	FERRING	22	SVR
2	RAUL VIEIRA	23	BIAL
3	ARTSANA (CHICCO)	24	ALERE
4	THEA PORTUGAL	25	ACIN I CLOUD SOLUTIONS
5	PHYTODERM	26	DANONE NUTRÍCIA
6	RECKITT & BENCKISER	27	GSK
7	BOIRON	28	LABORATÓRIOS LETI
8	LABORATOIRE BIODERMA	29	NESTLÉ
9	LABORATÓRIOS AZEVEDOS	30	LABORATÓRIOS VITÓRIA
10	ALTER	31	MSD
11	JABA RECORDATI	32	OM PHARMA
12	IFC SKINCARE	33	MYLAN
13	URIAGE	34	PFIZER
14	MERCK	35	PIERRE FABRE
15	BENE FARMACÊUTICA	36	EXPANSCIENSE
16	NORGINE	37	JOHNSON & JOHNSON
17	JOHNSON & JOHNSON	38	PTC
18	VITALAIRE	39	MEDCARE
19	FERRER	40	HUMANA
20	COCA-COLA	41	CANON
21	LABORATÓRIOS EDOL	42	SANOFI
		43	TEPREL
		44	ALEXION

FAÇA O DOWNLOAD DA MULTI-APP DA SPP*

- **Descarregue a aplicação** na App Store ou Play Store, pesquisando por **SPP MultiApp**.
- **Aceda ao site** do Congresso e siga as instruções de instalação.
18.spp-congressos.pt
- **Leia o QR Code**, utilizando a câmara do seu smartphone ou tablet e também uma aplicação para leitura de QR codes.

* Código de acesso à App: **SPP2017**



MORADA E LOCALIZAÇÃO

Centro de Congressos da Alfândega do Porto

Rua Nova da Alfândega
Edifício da Alfândega
4050-430 Porto

Tel +351 223 403 000/24
Coordenadas GPS
41°08'35"N – 8°37'17"W

LÍNGUA OFICIAL

A língua oficial do Congresso é o Português. Algumas conferências ou palestras serão efetuadas em Inglês. Não será disponibilizada tradução simultânea, mas em cada sala existirão facilitadores capazes de traduzir a sua questão ou comentário e facilitar um diálogo enriquecedor.

HORÁRIO DO SECRETARIADO

25 e 26 out **07H30 – 19H30**
27 out **07H30 – 18H30**

HORÁRIO DA EXPOSIÇÃO TÉCNICA

Montagem

terça 24 out **14H – 19H**
quarta 25 out **8H – 15H**

Realização

Quarta 25 out **19H** [ABERTURA OFICIAL]
Quinta 26 e sexta 27 out
9H – 18H30

Desmontagem

Sexta 27 out **19H – 24H**

CONTACTOS

Leading – Your Congress Organiser

Tel +351 912 249 446

Sociedade Portuguesa de Pediatria

Tel +351 915 697 085

CREDENCIAÇÃO E MATERIAL DO CONGRESSO

No ato da credenciação serão entregues os documentos que darão acesso a todas as atividades em que esteja inscrito, ou que estejam contempladas pela inscrição. O cartão de identificação e o material de apoio ao Congresso serão disponibilizados no local, nos horários do secretariado. Durante o Congresso deverá fazer-se acompanhar sempre do cartão de identificação, também por questões de segurança. Não poderá entrar nas sessões sem o cartão de identificação.

ALMOÇOS DE TRABALHO

A inscrição no 18.º Congresso Nacional de Pediatria inclui os almoços de trabalho dos dias 26 e 27 de outubro. Os almoços de trabalho de dia 25 de outubro destinam-se exclusivamente a inscritos nos cursos de dia inteiro.

CERTIFICADOS

A inscrição no Congresso inclui a emissão do certificado de presença. Estes certificados serão disponibilizados em formato digital no final do Congresso, na sua área pessoal da plataforma de inscrição em spp.eventkey.pt.

AVALIAÇÃO DO CONGRESSO

Durante o Congresso estará disponível na sua área pessoal na plataforma de inscrição um inquérito de avaliação. Este destina-se à avaliação deste evento e possibilita simultaneamente a autoavaliação da sua presença neste Congresso. O seu preenchimento contribuirá para a melhoria contínua dos Congressos Nacionais de Pediatria.

RESUMOS E PROGRAMA

Os resumos são publicados num livro de resumos em formato digital. Os trabalhos apresentados poderão ficar no repositório do website do Congresso Nacional, mediante preenchimento de autorização para publicação por parte dos autores.

INSCRIÇÃO NOS CURSOS

A inscrição nos cursos será efetuada em simultâneo com a inscrição no Congresso e serão aceites por ordem de inscrição até ao limite estabelecido para cada curso e perante o pagamento dos mesmos.

INTERNET

Existe wireless em todo o recinto do Congresso. Para aceder deverá selecionar a rede Vodafone e introduzir a password **ccAlfandega**.

OUTRAS INFORMAÇÕES

Solicita-se que durante as sessões, e em todas as salas, mantenham os telemóveis desligados. Devido a circunstâncias imprevistas, o Programa do Congresso Nacional de Pediatria pode sofrer alterações. Alterações de última hora serão anunciadas nos monitores informativos localizados no lobby do Centro de Congressos e na App.

REUNIÃO SEM FUMO

Pela sua Saúde, não é permitido fumar no recinto do Congresso.

Prémio Carreira SPP 2017

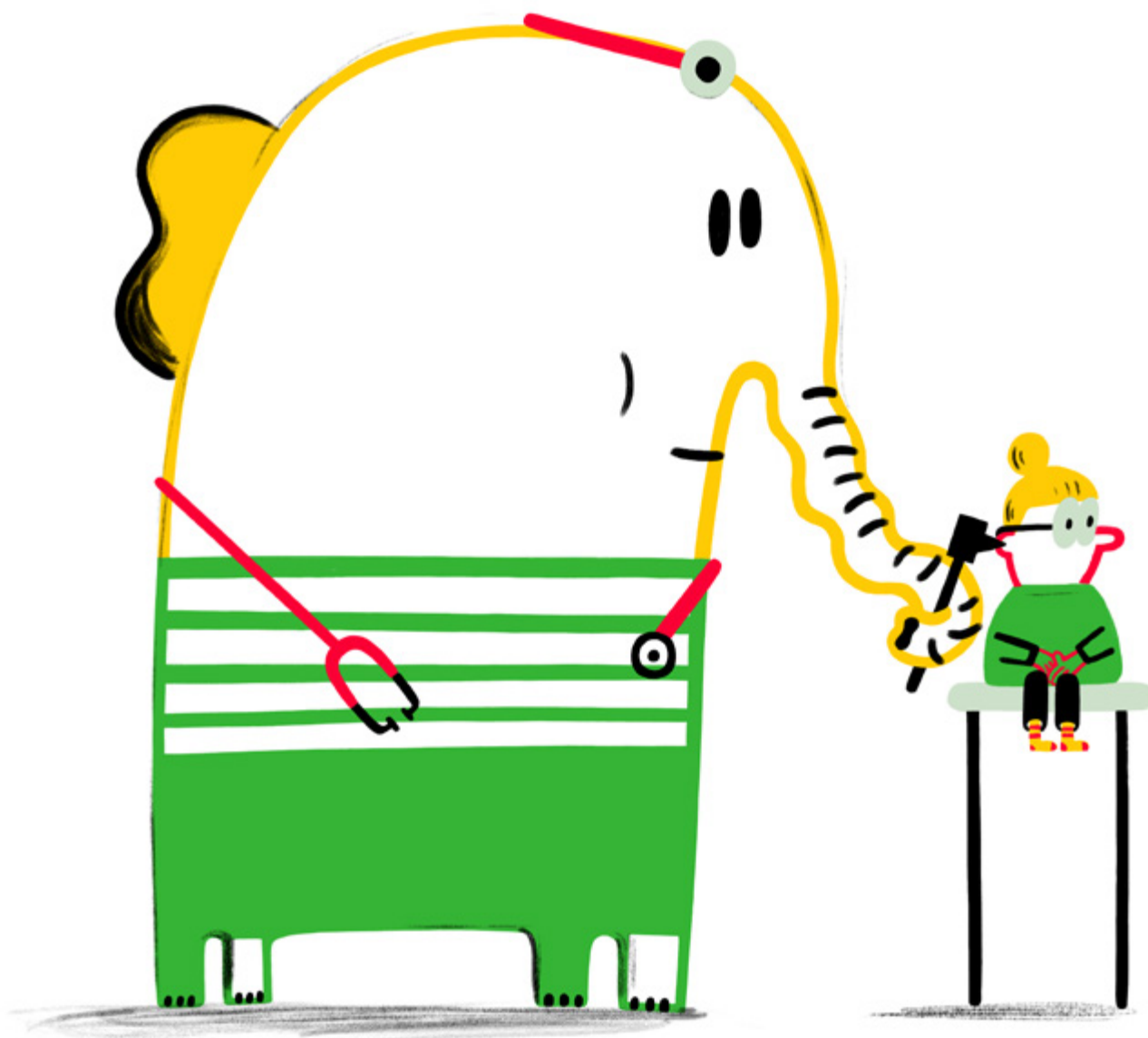

SEXTA 27 [14H] SALA INFANTE

A Direção da Sociedade Portuguesa de Pediatria (SPP) criou o **Prémio Carreira SPP**, para distinguir pediatras membros da sociedade, como reconhecimento pelo elevado mérito das suas atividades na prática clínica, no ensino e formação, na investigação, ou em qualquer combinação das mesmas na área da pediatria. Este ano serão homenageados três pediatras.

Prof. Doutor Carmona da Mota [CLIQUE AQUI](#)

Participou na criação da moderna Pediatria na região Centro do país e na abertura do primeiro Hospital Pediátrico de Coimbra. Com António Torrado da Silva, Nicolau da Fonseca, Luís Lemos e um conjunto de médicos de várias especialidades fundou uma escola, onde a sua pedagogia ainda perdura, fundada na reflexão antropológica aprofundada, na preocupação pela compreensão fisiopatológica, na economia dos recursos e no seu uso adequado e centrada nos interesses da criança. [LUÍS JANUÁRIO, SETEMBRO 2017]

Prof. Doutor Coelho Rosa [CLIQUE AQUI](#)

Com visão, empenho e capacidade de liderança notáveis, fez história na nefrologia pediátrica e inovou nos cuidados de saúde às crianças e adolescentes, deixando um legado que prevalecerá. [ROSÁRIO STONE, SETEMBRO 2017]

Prof. Doutor Videira Amaral [CLIQUE AQUI](#)

Alguém que, em Portugal, foi o Ensinador dos alunos, o Professor dos Pediatras, o Mestre dos Neonatologistas. [TERESA NETO, SETEMBRO 2017]

Orientações

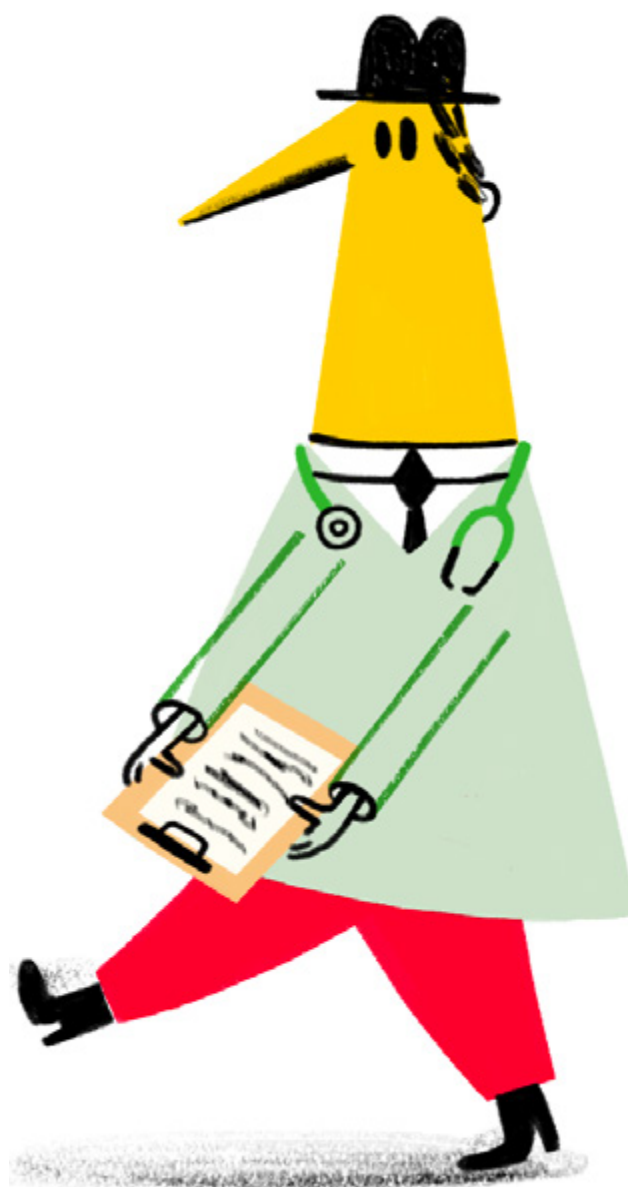

ORIENTAÇÕES PARA ORADORES E MODERADORES

Existe uma **slide desk** de apoio aos oradores durante todo o Congresso, onde poderá descarregar a sua apresentação ou efetuar quaisquer alterações. A slide desk localiza-se entre as salas D. Maria e D. Luís, disponível de **25 a 27 de outubro, das 07H30 às 19H30**.

Todas as versões do MS PowerPoint são aceites, inclusivé Mac. Se utilizar vídeos, recordamos-lhe a necessidade de enviar os arquivos de vídeo separadamente.

EQUIPAMENTO AUDIOVISUAL DISPONÍVEL PARA TODOS OS APRESENTADORES

- PC
- **Vídeo projetor** (apresentações em PowerPoint)
- **Ponteiro Laser**

APRESENTAÇÃO DE TRABALHOS

Foram aceites para apresentação 462 dos 489 resumos submetidos. Houve um grande cuidado na seleção. Estes trabalhos representam um grande esforço científico e são traduzidos na atividade assistencial, académica e de investigação pediátrica nacional. Gostaríamos que alguns se transformassem em projetos de médio ou longo curso ou resultassem em publicações nacionais. Muitas publicações são iniciadas por trabalhos que foram discutidos em Congressos sob a forma de poster. A atenção e o cuidado colocado na sua apresentação são um grande incentivo à melhoria da qualidade científica nacional.

NORMAS DE APRESENTAÇÃO

No programa encontrará a referência ao seu trabalho, horário e local de apresentação.

COMUNICAÇÕES ORAIS (CO)

No dia, hora e sala indicados no programa, terá o autor:

- **7 min** para apresentação (máximo de 7 a 8 diapositivos; recomenda-se não utilizar animações e não multiplicar diapositivos ou passagens)
- **3 min** de discussão
- total máximo de **10 min**

POSTERS COM APRESENTAÇÃO EM SALA (PAS)

No dia, hora e sala indicados no programa terá o autor:

- **2 min** para apresentação do seu e-poster (projetado no ecrã e conduzido através de tablet)
- **3 min** para discussão
- total máximo de **5 min**

POSTERS COM DISCUSSÃO (PD)

No dia, hora e sala considerados deverá o autor permanecer junto ao monitor de e-posters, indicado no programa. O autor terá de:

- 3 min para discutir o trabalho

Respeitar os tempos de apresentação e discussão é fundamental para o sucesso do congresso!

Prêmios e Bolsas

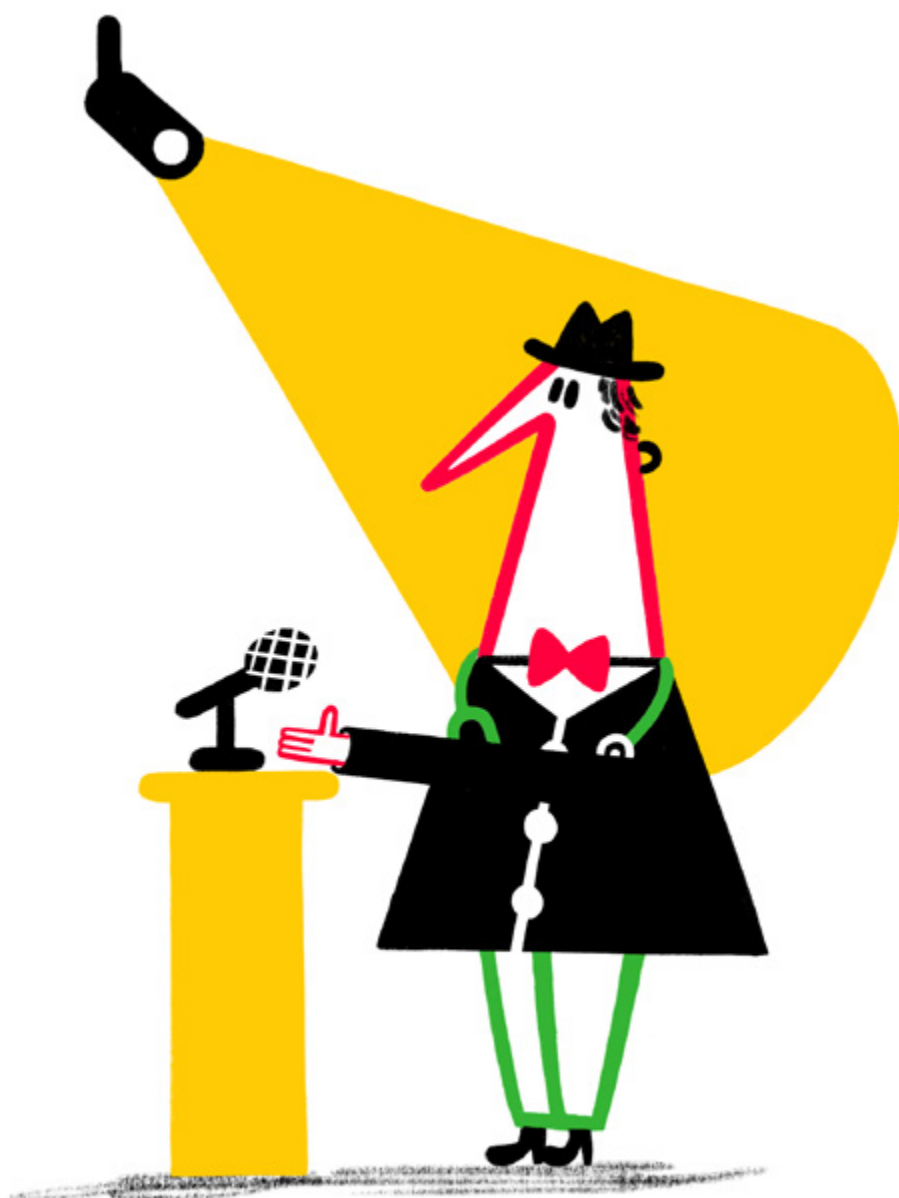

SEXTA 27 [14H30 – 15H15]

SALA INFANTE

Grande Prémio SPP

A Sociedade Portuguesa de Pediatria (SPP), com o objetivo de promover e reconhecer a investigação científica entre os seus associados, atribui nos seus Congressos anuais o **Grande Prémio SPP**, destinado a galardoar o melhor trabalho em qualquer das áreas científicas da Pediatria, apresentado sob as formas de **Apresentação em Sala (PAS)** ou **Comunicação Oral (CO)**.

SEXTA 27 [14H30 – 15H15]

SALA INFANTE

Programa de Investigação e Formação Avançada Pfizer Vacinas – SPPediatria (Programa Crescemos Consigo)

● Bolsas de formação/investigação para internos da formação específica de pediatria e jovens pediatras

Anualmente são atribuídas bolsas de Formação Avançada a atribuir a dois ou, no máximo, três Internos nos 3º, 4º e 5º ano ou Pediatras até 5 anos de formação, que simultaneamente sejam sócios da SPP e estejam inscritos no Programa de Investigação e Formação Avançada Pfizer – SPP.

● Prémios para internos de pediatria atribuídos a estudos apresentados no Congresso Nacional de Pediatria

Este Prémio destina-se a galardoar trabalhos científicos subordinados aos temas “Infeciologia Pediátrica” e outras áreas da Pediatria e consistem em:

Prémio especial de Pediatria, que visa galardoar os dois melhores trabalhos na área da Infeciologia Pediátrica;

Prémio de Pediatria, que visa galardoar os quatro melhores trabalhos em três áreas diversas da Pediatria e os dois melhores resumos submetidos em qualquer área científica.

Ao autor do melhor trabalho na área de **Infeciologia Pediátrica** será concedida a inscrição e estadia no Congresso da European Society for Paediatric Infectious Diseases (ESPID).

● Bolsa de Investigação e Prática Clínica

Com o objetivo de contribuir para a dinamização da investigação nas áreas científicas da Pediatria em Portugal, a Sociedade Portuguesa de Pediatria e a Pfizer, conferem o Prémio de Investigação e Prática Clínica aos investigadores distinguidos com a Bolsa de Investigação Pfizer – SPP.

QUARTA 25 [18H30 – 19H00]

SALA INFANTE

Prémios Pierre-Fabre/SPP

● Prémios Pierre-Fabre-SPP de apoio a deslocação para apresentação de estudos de Pediatria em Congressos Internacionais fora de Portugal e para artigos publicados

Os Prémios Pierre-Fabre-SPP destinam-se a galardoar e incentivar a apresentação de trabalhos de investigação efetuados por Pediatras Portugueses ou Internos de Pediatria em Congressos Internacionais fora de Portugal. Serão premiados até 20 trabalhos por ano.

● Prémios Pierre-Fabre-SPP para artigos publicados

Visa premiar a publicação de artigos originais na Acta Pediátrica Portuguesa (APP) e em revista indexada, até um máximo de 2 artigos por ano. Exclui-se destes Prémios a publicação de casos clínicos isolados.

Consulte os Regulamentos em www.spp.pt

Programa Científico



● QUARTA 25

09H – 17H30

SALA INFANTE CURSO 1

Atualizações em Pediatria

Sociedade Portuguesa de Pediatria [ORGANIZAÇÃO]
Ester Pereira [COORDENADORA]

[09H] RASTREAR: O QUÊ E QUANDO

Mónica Oliva [MODERADORA]

- NA DOENÇA ALÉRGICA – O ESSENCIAL E O SUPÉRFLUO **A. Jorge Cabral**
- EM OFTALMOLOGIA **Guilherme Castela**
- NA ADOLESCÊNCIA **Leonor Sassetti**
- EM MIGRANTES **Paula Correia**

[11H] INTERVALO

[11H30] O QUE O PEDIATRA PRECISA DE SABER

Amélia Cavaco [MODERADORA]

- URGÊNCIAS CIRÚRGICAS **Miroslava Gonçalves**
- VARIANTES DO NORMAL EM ORTOPEDIA **Tah Pu Ling**

[12H30] ALMOÇO

[14H] O QUE O PEDIATRA PRECISA DE SABER

Ricardo Ferreira [MODERADOR]

- SONO DA CRIANÇA **Rosário Ferreira**
- NA AVALIAÇÃO CARDÍACA: QUANDO REFERENCIAR AO CARDIOLOGISTA PEDIÁTRICO? **Patricia Vaz Silva**
- NA DOR EPIGÁSTRICA **Piedade Sande Lemos**

[15H30] INTERVALO

[16H] CASOS CLÍNICOS INTERATIVOS

Maria João Brito

[17H] AVALIAÇÃO

09H – 17H30

SALA D. MARIA CURSO 2

Reumatologia

Secção de Reumatologia Pediátrica [ORGANIZAÇÃO]

[09H] PARTE 1

Manuel Salgado, Filipa Ramos [MODERADORES]

- A HISTÓRIA CLÍNICA EM REUMATOLOGIA PEDIÁTRICA **Marta Cabral**

- EXAME OBJECTIVO EM REUMATOLOGIA PEDIÁTRICA **Melo Gomes**
- EXAMES COMPLEMENTARES DIAGNÓSTICO **Cristina Henriques**

[10H30] INTERVALO

[11H] PARTE 2

Manuel Salgado, Filipa Ramos [MODERADORES]

- ARTRITE IDIOPÁTICA JUVENIL **Sónia Carvalho**
- OUTRAS ARTRITES **Iva Brito**
- VASCULITES **Margarida Ramos**
- SÍNDROMES AUTOINFLAMATÓRIAS **Marta Conde**

[13H] ALMOÇO

[14H] PARTE 3

Margarida Guedes, Melo Gomes [MODERADORES]

- SÍNDROMES DE AMPLIFICAÇÃO DOLOROSA **Paula Estanqueiro**
- CONECTIVITES – LES JUVENIL **Filipa Ramos**
- CONECTIVITES – MIOSITES INFLAMATÓRIAS **Carla Zilhão**
- CONECTIVITES – ESCLERODERMIAS **Sandra Sousa**

[16H] INTERVALO

[16H20] PARTE 4

Margarida Guedes, Melo Gomes [MODERADORES]

- VACINAÇÃO E CONTRACEPÇÃO **Helena Sofia Sousa**

[17H] AVALIAÇÃO

09H – 12H30

SALA D. LUÍS CURSO 3

Do feto ao adolescente – das manifestações clínicas e diagnóstico à terapêutica

Secção de Doenças Hereditárias do Metabolismo [ORGANIZAÇÃO]

[09H] DOENÇAS HEREDITÁRIAS DO METABOLISMO (DHM) E NEONATOLOGIA

Sílvia Sequeira [MODERADORA]

- NOÇÕES GERAIS SOBRE AS DOENÇAS HEREDITÁRIAS DO METABOLISMO **Sílvia Sequeira**
- MANIFESTAÇÕES IN ÚTERO DAS DHM **Carla Ramalho**

- MANIFESTAÇÕES CLÍNICAS NO RECÉM-NASCIDO **Anabela Bandeira**
- O RASTREIO NEONATAL **Esmeralda Martins**

[11H] INTERVALO

[11H30] MANIFESTAÇÕES TARDIAS, ABORDAGEM DIAGNÓSTICA E TERAPÉUTICA

Sílvia Sequeira [MODERADORA]

- MANIFESTAÇÕES NA CRIANÇA E ADOLESCENTE **Esmeralda Rodrigues**
- AVALIAÇÃO DE ORIENTAÇÃO DIAGNÓSTICA INICIAL **Paula Garcia**
- TERAPÊUTICA DE EMERGÊNCIA E ABORDAGEM NUTRICIONAL **Helena Santos**
- TERAPÊUTICA ENZIMÁTICA E OUTRAS TERAPIAS **Sílvia Sequeira**

[12H30] AVALIAÇÃO

09H – 12H30

SALA S. JOÃO WORKSHOP

Workshop de fotografia clínica

Luís Valadares, Médico Dentista, formador em Fotografia Clínica e consultor da Canon Portugal [FORMADOR]

[09H] PARTE TEÓRICO-PRÁTICA

- FOTOGRAFIA GERAL
- FOTOGRAFIA APLICADA À MEDICINA

[11H] INTERVALO

[11H30] PARTE PRÁTICA

- FOTOGRAFIA MACRO

12H30 ALMOÇO

14H – 17H30

SALA D. LUÍS CURSO 4

Doenças da Pleura

Sociedade de Pneumologia Pediátrica [ORGANIZAÇÃO]

Teresa Bandeira [MODERADORA]

[14H] PNEUMONIA COMPLICADA

- EPIDEMIOLOGIA E CLÍNICA **Lia Oliveira**
- DIAGNÓSTICO IMAGIOLÓGICO **Maria José Noruegas**

- TERAPÊUTICA CIRÚRGICA **Ruben Lamas Pinheiro**
- TERAPÊUTICA MÉDICA **Guilhermina Reis**

[16H] INTERVALO**[16H30] PNEUMOTORAX**

- EVIDÊNCIA E PRÁTICA NA CRIANÇA
Miguel Félix

[17H10] AVALIAÇÃO**17H45****SALA INFANTE****CONFERÊNCIA INAUGURAL E SESSÃO DE ABERTURA “PAIS DRONE”**

Fernanda Rodrigues [PRESIDENTE]
Mónica Oliva [MODERADOR]
Javier Urrea Portillo

18H30**SALA INFANTE****PRÉMIOS PIERRE FABRE/SPP**

Fernanda Rodrigues [SPP]
Paula Barroso [PIERRE FABRE]

19H00**ABERTURA DA EXPOSIÇÃO TÉCNICA****● QUINTA 26****08H****SALA POSTERS****POSTERS COM DISCUSSÃO NO LOCAL****SALAS INFANTE / D. MARIA****POSTERS EM SALA****SALAS D. LUÍS / S. JOÃO / MIRAGAIA****COMUNICAÇÕES ORAIS****09H****SALA INFANTE EE1****A INVESTIGAÇÃO APÓS PIELONEFRITE AGUDA – O ESTADO DE ARTE** **Carolina Cordinhã****SALA D. MARIA EE2****DOENÇA DE KAWASAKI – O QUE HÁ DE NOVO** **Mariana Rodrigues****SALA D. LUÍS EE3****DOENÇA INFLAMATÓRIA INTESTINAL – QUANDO SUSPEITAR E COMO ORIENTAR** **Henedina Antunes****SALA S. JOÃO EE4****RABDOMIÓLISE – QUANDO SUSPEITAR DE DOENÇA METABÓLICA (ABORDAGEM E INVESTIGAÇÃO)** **Teresa Campos****SALA MIRAGAIA****FORMAÇÃO PRÉ-GRADUADA EM PEDIATRIA – DISCUSSÃO DO NOVO MODELO DE PROVA NACIONAL DE SERIAÇÃO E AVALIAÇÃO (PNAS) DO INTERNATO MÉDICO**

Caldas Afonso [MODERADOR]

- DIFERENTES PERSPETIVAS – COMISSÃO NACIONAL PARA O DESENVOLVIMENTO DO NOVO MODELO DE PNAS
António Sarmiento, Francisco Ribeiro-Mourão, Guiomar Oliveira
- PAINEL ABERTO DE DISCUSSÃO
Hercília Guimarães, Jorge Saraiva, Maria do Céu Machado, Teresa Neto

09H45 INTERVALO**10H15****SALA INFANTE C1****CURIOSIDADES PORTUGUESAS – VIAGENS MARÍTIMAS E CIÊNCIA**

Maria do Céu Machado [PRESIDENTE]
Henrique Leitão

11H**SALA INFANTE MR1****SPP, com a participação da DGS**

Graça Freitas e António Guerra [MODERADORES]

- A HISTÓRIA DA VASPR NO REINO UNIDO – A DESCOBERTA DA VERDADE **Brian Deer**
- SARAMPO – A EPIDEMIA DE 2017 EM PORTUGAL **Ana Leça**

SALA D. MARIA MR2**Pediatria Social**

Maria Lurdes Torre [MODERADORA]

- NOVAS DROGAS/NOVOS PADRÕES DE CONSUMO **Carmo Pinto**
- MEDICAMENTOS DE VENDA LIVRE – QUANDO O LIVRE É UM RISCO
Alexandra Vasconcelos
- MEDICINAS ALTERNATIVAS AO SERVIÇO OU NÃO DA PEDIATRIA
Joana Appleton Figueira

SALA D. LUÍS MR3**Endocrinologia**

Manuel Fontoura [MODERADOR]

- NÓDULO DA TIRÓIDE EM CRIANÇAS E ADOLESCENTES **Ana Laura Fitas**
- PUBERDADE PRECOCE OU AVANÇADA – QUE IMPLICAÇÕES? **Rita Santos Silva**
- METFORMINA – INDICAÇÕES EM PEDIATRIA **Joana Caetano**

SALA S. JOÃO MR4**Neuropediatria**

Manuela Santos [MODERADOR]

- TRATAMENTO DA DOR CRÓNICA EM IDADE PEDIÁTRICA **Inês Carrilho**
- DESAFIOS NO TRATAMENTO DE EPILEPSIAS NA ADOLESCÊNCIA **Sofia Quintas**
- TRATAMENTO DA PHDA EM DOENTES NEUROLÓGICOS **Mónica Vasconcelos**

12H30**SALA INFANTE SIMPÓSIO PFIZER
INOVAÇÃO PARA UMA NOVA GERAÇÃO**

Fernanda Rodrigues [MODERADOR]

- DOENÇA MENINGOCÓCICA – SABEMOS O QUE NÃO SABEMOS *Maria João Brito, Jamie Findlow*

**13H15 ALMOÇO E VISITA AOS
POSTERS DIGITAIS E EXPOSIÇÃO TÉCNICA****14H15****SALA INFANTE
CASOS CLÍNICOS INTERATIVOS**
Candida Cancelinha**SALA D. MARIA MR5
Gastrenterologia**

Henedina Antunes [MODERADORA]

- INTOXICAÇÕES GRAVES: PARACETAMOL E COGUMELOS *Cristina Gonçalves*

**SALA D. LUÍS MR6
Cuidados Intensivos**

Paula C. Fernandes [MODERADORA]

- ESTADO DE MAL CONVULSIVO: NÃO ANESTESIA A CONVULSÃO *Gabriela Pereira*
- ESTADO DE MAL CONVULSIVO: EPILEPSIAS REFRATÁRIAS – OBJETIVO TERAPÊUTICO *Rúben Rocha*

SALA S. JOÃO MR7 – COLÓQUIO**Os pediatras, a saúde da mãe e da criança hoje em Portugal – Ameaças e oportunidades**

Gonçalo Cordeiro Ferreira [MODERADOR]

15H15**SALA INFANTE SIMPÓSIO MILUPA
IMMUNE FITNESS: A SMALL STEP FOR A
GIANT OUTCOME IN ALLERGIC REDUCTION**

Herculano Costa [MODERADOR]

*Belinda Van't Land***16H INTERVALO****16H30****SALA INFANTE MR8****Alergologia**

Libério Ribeiro [MODERADOR]

- ALERGIA ALIMENTAR: MITOS E REALIDADES *Cláudia Pedrosa*
- INTERVENÇÃO PRECOCE NA AQUISIÇÃO DE TOLERÂNCIA *Márcia Quaresma*
- PPO: QUANDO, ONDE E COMO FAZER *Marisa Carvalho*

SALA D. MARIA MR9**Hemato-Oncologia**

Nuno Reis Farinha [MODERADOR]

- URGÊNCIAS EM ONCOLOGIA *Gabriela Caldas*
- URGÊNCIAS EM HEMATOLOGIA *Emília Costa*
- ATRASOS DE DIAGNÓSTICO EM ONCOLOGIA *Manuel Brito*

SALA D. LUÍS MR10**Neonatologia**

Joana Saldanha [MODERADORA]

- NUTRIÇÃO EM DIVERSAS SITUAÇÕES CLÍNICAS NEONATAIS *Luís Pereira da Silva*
- SUPORTE RESPIRATÓRIO POR ALTO FLUXO POR CÂNULAS NASAIS *Inês Girbal*
- NOVAS FORMAS DE ADMINISTRAÇÃO DE SURFACTANTE *Cristina Resende*

SALA S. JOÃO MR11**Nefrologia****PREVENIR PARA NÃO TRATAR A
DOENÇA RENAL** *Carla Simão* [MODERADORA]

- ÁGUA, SAL E RIM *Sofia Deuchande*
- HIPERTENSÃO ARTERIAL *Raquel Santos*
- OBESIDADE E DISLIPIDÉMIA *Liliana Rocha*
- DIABETES *Brígida Robalo*

18H**SALAS S. JOÃO / MIRAGAIA
COMUNICAÇÕES ORAIS****SALAS INFANTE / D. MARIA / D. LUÍS
POSTERS EM SALA****SALA POSTERS
POSTERS COM DISCUSSÃO NO LOCAL****● SEXTA 27****08H****SALA POSTERS
POSTERS COM DISCUSSÃO NO LOCAL****SALAS INFANTE / D. MARIA / D. LUÍS
POSTERS EM SALA****SALAS S. JOÃO / MIRAGAIA
COMUNICAÇÕES ORAIS****09H****SALA INFANTE EE5
RADIOGRAFIA DO TÓRAX EM PEDIATRIA**
*Maria José Noruegas***SALA D. MARIA EE6
SIBILÂNCIA NO PRÉ-ESCOLAR –
EVIDÊNCIAS E CAIXAS NEGRAS**
*Teresa Bandeira e João Crispim***SALA D. LUÍS EE7
FLUIDOTERAPIA DE MANUTENÇÃO –
SALGADO OU INSONSO?** *Augusto Ribeiro***SALA S. JOÃO EE8
MEDICINA NUCLEAR EM PEDIATRIA**
*Gracinda Costa***09H45 INTERVALO****10H15****SALA INFANTE MR12
Medicina do Adolescente**

Alexandra Luz [MODERADORA]

- SUPLEMENTOS E DESPORTO NA ADOLESCÊNCIA *Vitor Hugo Teixeira*
- DIAGNÓSTICO E ABORDAGEM DAS DEPENDÊNCIAS DE ECRÃ *Patrícia Monteiro*
- INTERRUPTÃO VOLUNTÁRIA DA GRAVIDEZ EM ADOLESCENTES *Teresa Bombas*

SALA D. MARIA C2

Hepatite A

José Gonçalo Marques [PRESIDENTE]
Luís Varandas

SALA D. LUÍS MR13

Cuidados Continuados e Paliativos: Ética em fim de vida

Filomena Girão e Leonor Sasseti [MODERADORAS]

- NÃO COMEÇAR OU PARAR
Francisco Abecasis
- SEDAÇÃO PALIATIVA Alexandra Dinis
- EUTANÁSIA Joana Mendes

SALA S. JOÃO MR14

Urgência e Emergência

Luís Januário [MODERADOR]

- VIA VERDE DO AVC Rita Lopes da Silva,
João Sargento Freitas

COMUNICAÇÕES ORAIS

10H45

SALA D. MARIA MR15

Vigilância pediátrica a nível nacional. Alguns exemplos de sucesso

Daniel Virella [MODERADOR]

- REGISTO NACIONAL DE RECÉM-NASCIDOS DE MUITO BAIXO PESO (RNMBP) Gabriela Mimoso
- REGISTO NACIONAL DE ANOMALIAS CONGÉNITAS (RENAC) Paula Braz
- PROGRAMA DE VIGILÂNCIA NACIONAL DA PARALISIA CEREBRAL AOS 5 ANOS DE IDADE (PVNPC5A) Teresa Gaia

11H45**SALA INFANTE SIMPÓSIO MSD PREVENÇÃO DAS DOENÇAS ASSOCIADAS AO HPV – A PEÇA QUE FALTA**

Paula Valente [MODERADORA]

- O SUCESSO ALCANÇADO NO GÉNERO FEMININO, O QUE FALTA ALCANÇAR NO GÉNERO MASCULINO? João Farela Neves

12H30

SALA INFANTE MINI SIMPÓSIO NESTLÉ

Oligossacáridos do leite Humano: Um passo à frente na Nutrição Infantil

Conceição Calhau [MODERADOR]

- HMOS – BASIC SCIENCE, STRUCTURES AND FUNCTIONS Clemens Kunz

13H ALMOÇO E VISITA AOS POSTERS DIGITAIS E EXPOSIÇÃO TÉCNICA**14H****SALA INFANTE PRÉMIO CARREIRA SPP 2017**

Fernanda Rodrigues [PRESIDENTE]

PREMIADOS

- Carmona da Mota [LUÍS JANUÁRIO ENTREGA PRÉMIO]
- Coelho Rosa [ROSÁRIO STONE ENTREGA PRÉMIO]
- Videira Amaral [TERESA NETO ENTREGA PRÉMIO]

14H30**SALA INFANTE AS MELHORES COMUNICAÇÕES E INVESTIGAÇÃO EM PEDIATRIA**

Pfizer Vaccines/SPP [PARCERIA]

Fernanda Rodrigues, Miguel Félix,
Susana Castro Marques (Pfizer)

15H15**SALA INFANTE SIMPÓSIO GSK BEXSERO – FROM SCIENCE TO REAL: WORLD RESULTS**

Fernanda Rodrigues [MODERADOR]

Mariagrazia Pizza

16H INTERVALO**16H15**

SALA INFANTE MR16

Infeciologia

Luís Varandas [MODERADOR]

- VACINA CONTRA A VARICELA – A EXPERIÊNCIA EUROPEIA Fernanda Rodrigues
- CORTICOIDES SISTÉMICOS NAS INFEÇÕES BACTERIANAS Filipa Prata
- INFEÇÕES POR BACTÉRIAS GRAM NEGATIVAS PRODUTORAS DE ESBL Catarina Gouveia

SALA D. MARIA MR17

Pediatria Ambulatória

Raquel Soares [MODERADORA]

- A DIVERSIDADE DE GÉNERO Sandra Borges
- GESTÃO DO DIVÓRCIO Filomena Gaspar
- A CRIANÇA EM LUTO João Guerra

SALA D. LUÍS MR18

Neurodesenvolvimento

Maria Júlia Guimarães [MODERADORA]

- LIMIAR DA NORMALIDADE. COMO DEFINIR? Mónica Pinto
- A IATROGENIA DIAGNÓSTICA EM NEURODESENVOLVIMENTO Guiomar Oliveira
- MEDICAÇÃO COM PSICOFÁRMACOS NA PRÁTICA CLÍNICA Maria do Carmo Vale

SALA S. JOÃO MR19

Cardiologia Pediátrica

Maria João Batista [MODERADORA]

- ECOCARDIOGRAFIA FUNCIONAL ATÉ ONDE PODE IR O PEDIATRA Rui Anjos
- COARCTAÇÃO DA AORTA Jorge Moreira
- EPIDEMIOLOGIA DA DOENÇA DE KAWASAKI EM PORTUGAL Fátima Pinto

Apresentação de Trabalhos

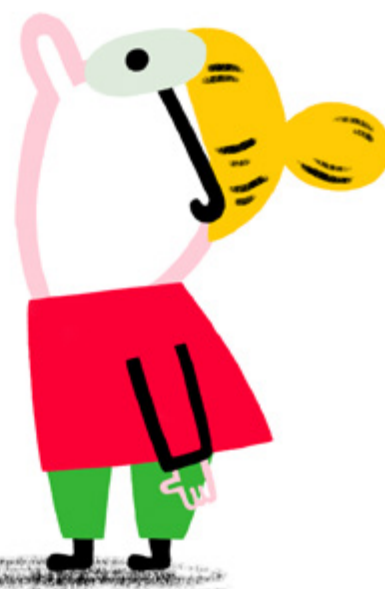
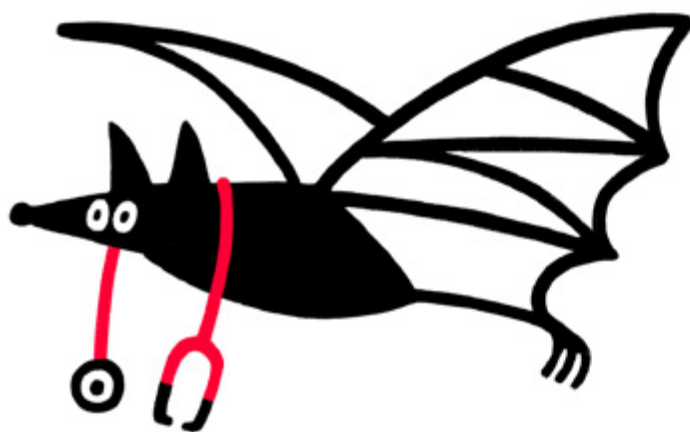

**Quinta 26 Out [08H00] Sala D. Luís
Comunicações Orais**

Tema(s) **Infeciologia (4); Pneumologia (1)**
Moderador(es) **Paula Correia; Ana Brett**

CO-001 – (18SPP-4468)

**TUBERCULOSE DOENÇA EM IDADE PEDIÁTRICA:
O REFLEXO DA TRANSMISSÃO NA COMUNIDADE**

Joana Brandão Silva¹ Joana Caldeira Santos¹ Luciana Barbosa^{1,2} Isabel Carvalho^{1,2}

1. Centro Hospitalar Vila Nova de Gaia/Espinho
2. Centro de Diagnóstico Pneumológico de Gaia

CO-002 – (18SPP-4777)

**EXPOSIÇÃO A TUBERCULOSE NUM JARDIM
DE INFÂNCIA**

Tânia Moreira¹ Maria João Martins² Teresa Morato³
Conceição Gomes³ Luís Varandas¹

1. Hospital Dona Estefânia, Centro Hospitalar de Lisboa Central
2. USP Lisboa Central
3. Centro de Diagnóstico Pneumológico Dr. Ribeiro Sanches, Lisboa

CO-003 – (18SPP-4614)

**VIGILÂNCIA EPIDEMIOLÓGICA DA INFECÇÃO
HOSPITALAR NUM HOSPITAL PEDIÁTRICO**

Maria Teresa Neto¹ Luís Varandas¹ Rafaela Murinello¹
Olinda Pereira¹

1. Hospital de Dona Estefânia. Centro Hospitalar de Lisboa Central

CO-004 – (18SPP-4707)

**MICROBIOLOGIA DA OTITE MÉDIA AGUDA COM
OTORREIA EM CRIANÇAS EM IDADE PRÉ-ESCOLAR
NA ERA DAS VACINAS CONJUGADAS**

Ana Sofia Simões¹ Begonia Morales-Aza² Luís Januário¹
Adam Finn² Fernanda Rodrigues^{1,3}

1. Hospital Pediátrico, Centro Hospitalar e Universitário de Coimbra, Coimbra, Portugal
2. Schools of Cellular and Molecular Medicine, University of Bristol, UK
3. Faculdade de Medicina, Universidade de Coimbra, Coimbra, Portugal

CO-005 – (18SPP-4671)

**AUSÊNCIA DE EMERGÊNCIA DE NEISSERIA
MENINGITIDIS GRUPOS C E W EM COLONIZAÇÃO
EM PORTUGAL ENTRE 2012 E 2016**

Ana Ferraz¹ Ana Sofia Simões¹ Begonia Morales-Aza²
Luís Januário¹ Adam Finn² Fernanda Rodrigues^{1,3}

1. Hospital Pediátrico, Centro Hospitalar e Universitário de Coimbra, Coimbra, Portugal
2. Schools of Cellular and Molecular Medicine, University of Bristol, UK
3. Faculdade de Medicina, Universidade de Coimbra, Coimbra, Portugal

**Quinta 26 Out [08H00] Sala S. João
Comunicações Orais**

Tema(s) **Cirurgia Pediátrica (1); Gastroenterologia,
Nutrição e Hepatologia (1); Medicina do Adolescente (3)**
Moderador(es) **Maria Da Conceição Rosa Salgado;
Ester Pereira**

CO-006 – (18SPP-4511)

**TRATAMENTO TORACOSCÓPICO DA HIPERHIDROSE
PALMAR NA ADOLESCÊNCIA**

Sofia Vasconcelos-Castro¹ Hélder Morgado¹ Tiago
Henriques-Coelho¹ José Estevão-Costa¹

1. Serviço de Cirurgia Pediátrica. Hospital São João, Faculdade de Medicina. Porto

CO-007 – (18SPP-4705)

**CIRURGIA BARIÁTRICA EM ADOLESCENTES:
EXPERIÊNCIA DE UM CENTRO DE REFERÊNCIA DE
OBESIDADE PEDIÁTRICA**

Patrícia Lipari Pinto¹ Helena Fonseca^{2,3} Sílvia Freira²
Pedro Dias Ferreira² Sérgio Neves⁴

1. Serviço de Pediatria Médica, Departamento de Pediatria, Hospital de Santa Maria – Centro Hospitalar de Lisboa Norte, EPE
2. Unidade de Medicina do Adolescente, Serviço de Pediatria Médica, Departamento de Pediatria, Hospital de Santa Maria – Centro Hospitalar de Lisboa Norte, EPE
3. Clínica Universitária de Pediatria, Faculdade de Medicina, Universidade de Lisboa
4. Serviço de Pediatria, Centro Hospitalar do Barreiro, Montijo

CO-008 – (18SPP-4495)

**ESTADO NUTRICIONAL E FATORES DE RISCO
ASSOCIADOS À DESNUTRIÇÃO NA ADMISSÃO
HOSPITALAR DE CRIANÇAS E ADOLESCENTES**

Diana Silva^{1,2} Marta Rola¹ Sara Silva¹ Inês Cardoso²
Shámila Ismael² Carla Vasconcelos¹ Camila Dias³
António Guerra^{1,4}

1. Hospital Pediátrico Integrado/ Centro Hospitalar de São João
2. Faculdade de Ciências da Nutrição e Alimentação da Universidade do Porto
3. Departamento de Medicina da Comunidade, Informação e Decisão em Saúde/ Faculdade de Medicina do Porto
4. Faculdade de Medicina da Universidade do Porto

CO-009 – (18SPP-4563)

RELAÇÃO DA IDADE DE MENARCA COM O ESTADO NUTRICIONAL, O CICLO MENSTRUAL E A PERCEÇÃO DA SAÚDE

Patrícia Marques¹ Tiago Madeira¹ Graça Sobral³ Luísa Gordo³ Marília Antunes² Augusta Gama^{1,4}

1. Centro de Investigação em Antropologia e Saúde, Departamento de Ciências da Vida, Universidade de Coimbra, 3000-456 Coimbra, Portugal
2. Centro de Estatística e Aplicações, Faculdade de Ciências, Universidade de Lisboa, 1749-016 Lisboa, Portugal
- 3.
4. Departamento de Biologia Animal, Faculdade de Ciências, Universidade de Lisboa, 1749-016 Lisboa, Portugal

CO-010 – (18SPP-4438)

CONTRACEÇÃO EM ADOLESCENTES – PRÁTICA CORRENTE

Patrícia Miranda¹ Pascoal Moleiro¹ Pedro Gaspar² Alexandra Luz¹

1. Serviço de Pediatria do Centro Hospitalar de Leiria
2. Unidade de Investigação em Saúde do Instituto Politécnico de Leiria

**Quinta 26 Out [08H00] Sala Miragaia
Comunicações Orais**

Tema(s) **Nefrologia (1); Pediatria Ambulatória (3);
Pediatria Geral (1)**

Moderador(es) **Liliana Rocha; Raquel Soares**

CO-011 – (18SPP-4372)

TEATRO PEDAGÓGICO: OUTRA FORMA DE EDUCAR PARA A SAÚDE E A CIDADANIA

Diogo Queiroz Almeida¹ Catarina Pinheiro Mota² Carina Ramos¹ Carla Santos³ Clara Sévegrand³ Cláudia Paiva³ Cristina Marracho¹ Dulce Miranda³ Elisa Batista¹ Graça Bragança¹ Isabel Peixoto¹ Joana Ribeiro³ Leonor Dias¹ Marlene Santos¹ Olga Teixeira³ Nuno Pinheiro³ Paulo Santos⁴ Sandra Alves³ Beta Rodrigues⁵ Rui Pinto⁵ Jorge França Santos¹

1. Serviço de Pediatria, Chaves, CHTMAD, EPE
2. Universidade de Trás-os-Montes e Alto Douro – UTAD
3. ACES Alto-Tâmega
4. Serviço de Pediatria, Vila Real, CHTMAD.EPE
5. Teatro Experimental Flaviense – TEF

CO-012 – (18SPP-4381)

A FORMAÇÃO PARA A SAÚDE NO PUERPÉRIO É EFICAZ

Rosa Martins¹ Catarina Salgado¹ Bárbara Marques¹ Joana Oliveira¹ Lia Oliveira² Graça Oliveira³ Teresa Rodrigues⁴ Rosário Ferreira⁵

1. Departamento de Pediatria, Hospital de Santa Maria – CHLN, Centro Académico de Medicina de Lisboa
2. Serviço de Pediatria, Centro Hospitalar do Oeste – Torres Vedras
3. Serviço de Neonatologia, Departamento de Pediatria, Hospital de Santa Maria – CHLN, Centro Académico de Medicina de Lisboa
4. Laboratório de Biomatemática, Faculdade de Medicina de Lisboa
5. Unidade de Pneumologia, Departamento de Pediatria, Hospital de Santa Maria – CHLN, Centro Académico de Medicina de Lisboa

CO-013 – (18SPP-4790)

25-HIDROXIVITAMINA D: UM DOSEAMENTO A CONSIDERAR?

Ana Lemos¹ Ana Francisca Cardoso¹ Pascoal Moleiro¹

1. Centro Hospitalar de Leiria, E.P.E.

CO-014 – (18SPP-4775)

PRESSÃO ARTERIAL E ÍNDICE DE MASSA CORPORAL EM IDADE PEDIÁTRICA NUMA UNIDADE DE SAÚDE FAMILIAR

Joana De Brito Chagas^{1,2} Sofia Cochito Sousa^{2,3} João Ramos² Mariana Lameiras² Alexandra Castro² Sandra D’abril² Helena Coutinho² Lucília Martinho²

1. Hospital Pediátrico, Centro Hospitalar Universitário de Coimbra, EPE
2. Unidade de Saúde Familiar Carnide Quer, Centro de Saúde de Benfica, ACES Lisboa Norte
3. Clínica Universitária de Pediatria, Faculdade de Medicina, Universidade de Lisboa

CO-015 – (18SPP-4683)

RIM ÚNICO FUNCIONANTE EM PEDIATRIA – AVALIAÇÃO DO COMPROMISSO RENAL

Tânia Carvalho¹ Telma Francisco² Raquel Santos² Ana Paula Serrão² Margarida Abranches²

1. Serviço de Pediatria, Hospital Vila Franca de Xira
2. Unidade de Nefrologia Pediátrica, Hospital Dona Estefânia, CHLC

Quinta 26 Out [18H00] Sala S. João

Comunicações Orais

Tema(s) **Alergologia (1); Pneumologia (5)**

Moderador(es) **Teresa Bandeira; Márcia Quaresma**

CO-016 – (18SPP-4604)

PREDITORES DE RESPOSTA E USABILIDADE DE OXIGENOTERAPIA DE ALTO FLUXO POR CÂNULA NASAL NA BRONQUIOLITE (ESTUDO ALFABETO)

Fernandes Rm^{1,2} Sousa R¹ Venâncio P³ Braga M⁴ Lipari P¹ Sequeira A¹ Santos At² Gonçalves N² Santos E¹ Marques R⁴ Costa Lima S⁵ Abadesso C⁶ Camilo C¹ Serrão Neto A³ Sá G¹ Bandeira T¹

1. Serviço de Pediatria Médica, Departamento de Pediatria, Hospital de Santa Maria – Centro Hospitalar de Lisboa Norte, EPE
2. Unidade de Farmacologia Clínica, Instituto de Medicina Molecular, Universidade de Lisboa
3. Departamento de Pediatria, Hospital CUF Descobertas
4. Departamento de Pediatria, Hospital Garcia de Orta
5. Departamento de Pediatria, Hospital Beatriz Ângelo
6. Unidade de Cuidados Intensivos e Especiais Pediátricos, Departamento de Pediatria, Hospital Fernando Fonseca

CO-017 – (18SPP-4709)

BRONQUIOLITE AGUDA – O QUE MUDOU NA ABORDAGEM DIAGNÓSTICA E TERAPÊUTICA

Nádia Silva Santos¹ Luís Rodrigues¹ António Bento Guerra¹ Maria Inês Marques¹ Susana Gomes¹ Carla Cruz¹

1. Serviço de Pediatria do Hospital do Espírito Santo de Évora, E.P.E., Évora, Portugal

CO-018 – (18SPP-4338)

SÍNDROME DE APNEIA DE SONO E FATORES DE RISCO CARDIOVASCULAR NA GERAÇÃO XXI

Inês Azevedo^{1,5,6} Mariana Costa² Liane Correia-Costa^{1,3} Ana Cristina Santos^{1,4}

1. EPIUnit, Instituto de Saúde Pública, Universidade do Porto
2. Faculdade de Medicina do Porto
3. Serviço de Nefrologia Pediátrica, Centro Materno Infantil do Norte; Centro Hospitalar e Universitário do Porto
4. Departamento de Epidemiologia Clínica, Medicina Preditiva e Saúde Pública, Faculdade de Medicina, Universidade do Porto
5. Serviço de Pediatria, Faculdade de Medicina, Universidade do Porto
6. Serviço de Pediatria, Hospital Pediátrico Integrado, Centro Hospitalar S. João

CO-019 – (18SPP-4474)

ABSENTISMO POR ASMA NA CRIANÇA: ESTUDO OBSERVACIONAL EM CRIANÇAS DO 1º CICLO

Manuel Ferreira-Magalhães^{1,2,3,4} Rita Amaral² Ana Sá-Sousa² Inês Azevedo^{1,3} João Fonseca^{2,4,5}

1. Hospital Pediátrico Integrado, Centro Hospitalar S. João
2. CINTESIS – Centro de Investigação em Tecnologias e Sistemas de Informação em Saúde
3. Departamento de Pediatria, Faculdade de Medicina da Universidade do Porto
4. MEDCIDS – Departamento de Medicina da Comunidade Informação e Decisão em Saúde, Faculdade de Medicina da Universidade do Porto
5. Unidade de Imunoalergologia, CUF Porto Hospital e Instituto

CO-020 – (18SPP-4470)

CUSTO DA ASMA NA CRIANÇA: ESTUDO CUSTO-DE-DOENÇA NACIONAL E POPULACIONAL

Manuel Ferreira-Magalhães^{1,2,3,4} Rita Amaral² Ana Margarida Pereira^{2,5} Ana Sá-Sousa² Inês Azevedo^{1,3} Luis Filipe Azevedo^{2,4} João Fonseca^{2,4,5}

1. Hospital Pediátrico Integrado, Centro Hospitalar S. João
2. CINTESIS – Centro de Investigação em Tecnologias e Sistemas de Informação em Saúde
3. Departamento de Pediatria, Faculdade de Medicina da Universidade do Porto
4. MEDCIDS – Departamento de Medicina da Comunidade Informação e Decisão em Saúde, Faculdade de Medicina da Universidade do Porto
5. Unidade de Imunoalergologia, CUF Porto Hospital e Instituto

CO-021 – (18SPP-4456)

ANAFILAXIA – CASUÍSTICA DE 5 ANOS DE UM SERVIÇO DE URGÊNCIA PEDIÁTRICO

Melissa Brigham Figueiredo¹ Rita Barreira¹ Vivian Gonçalves¹ Maria João Leiria¹

1. Hospital de São Francisco Xavier – Centro Hospitalar de Lisboa Ocidental

**Quinta 26 Out [18H00] Sala Miragaia
Comunicações Orais**

Tema(s) **Doenças do Metabolismo (2); Endocrinologia (4)**
Moderador(es) **Joana Serra Caetano; Sílvia Sequeira**

CO-022 – (18SPP-4345)

**VARIÁVEIS CLÍNICAS ASSOCIADAS À
POLINEUROPATIA SIMÉTRICA DISTAL EM CRIANÇAS
E ADOLESCENTES DIABÉTICAS**

Marcia Gonçalves Ribeiro¹ Raquel Garcia Rocco
Da Silva³ Marcelo Aguiar Costa Lima² Claudia Melo
Moura² Eduardo Jorge Rosa Dâmaso¹ Jorge Luiz
Luescher¹ Ludmila Nascimento Rodrigues Campos¹

1. Universidade Federal do Rio de Janeiro
2. Universidade Estadual do Rio de Janeiro
3. Instituto Federal do Rio de Janeiro

CO-023 – (18SPP-4654)

**SEQUELAS ENDÓCRINAS EM DOENTES COM
MEDULOBLASTOMA – EXPERIÊNCIA DE UM CENTRO
DE REFERÊNCIA DE ONCOLOGIA PEDIÁTRICA**

Sofia Helena Ferreira¹ Mariana Abreu¹ Maria João
Gil-Da-Costa¹ Maria Do Bom-Sucesso¹ Susana Nunes¹
Rita Santos Silva¹ Carla Costa¹ Cíntia Castro-Correia¹
Manuel Fontoura¹

1. Centro Hospitalar de São João

CO-024 – (18SPP-4715)

**PERCEÇÃO DAS HIPOGLICEMIAS EM
ADOLESCENTES COM DIABETES MELLITUS
TIPO 1 SOB DIFERENTES ESTRATÉGIAS DE
INSULINOTERAPIA**

Mariana Abreu¹ Sofia Helena Ferreira¹ Mariana Ferreira²
Rita Santos Silva¹ Carla Costa¹ Cíntia Castro-Correia¹
Manuel Fontoura¹

1. Serviço de Pediatria, Centro Hospitalar de São João, EPE
2. Agrupamento de Centros de Saúde do Baixo Mondego

CO-025 – (18SPP-4764)

**RECUPERAÇÃO DO CRESCIMENTO NO
HIPOTIROIDISMO ADQUIRIDO QUE SE APRESENTA
COM DESACELERAÇÃO ESTADUAL**

Patrícia Miranda¹ Ana Ferraz² Ana Lopes Dias²
Adriana Lages² Ana Amado² Joana Serra Caetano²
Rita Cardoso² Isabel Dinis² Alice Mirante²

1. Serviço de Pediatria, Centro Hospitalar de Leiria;
2. Unidade de Endocrinologia Pediátrica, Diabetes e Crescimento, Hospital Pediátrico, Centro Hospitalar e Universitário de Coimbra

CO-026 – (18SPP-4358)

**DOENÇAS DO METABOLISMO DO COLESTEROL:
A PROPÓSITO DE 28 CASOS**

Carla Valongo¹ Aureliano Dias¹ Laura Vilarinho¹

1. Unidade de Rastreio Neonatal, Metabolismo e Genética, Departamento de Genética Humana, Instituto Nacional de Saúde Ricardo Jorge

CO-027 – (18SPP-4369)

**DIAGNÓSTICO DAS DOENÇAS MITOCONDRIAS POR
SEQUENCIAÇÃO DE NOVA GERAÇÃO**

Célia Nogueira^{1,2} Cristina Pereira² Lisbeth Silva¹
Luis Vieira³ Elisa Leão Teles⁴ Esmeralda Rodrigues⁴
Teresa Campos⁴ Patricia Janeiro⁵ Claudia Costa⁵
Ana Gaspar⁵ Juliette Dupont⁵ Gabriela Soares⁶ Anabela
Bandeira⁶ Esmeralda Martins⁶ Marina Magalhães⁶
Helena Santos⁷ Sílvia Sequeira⁸ José Pedro Vieira⁸ Laura
Vilarinho^{1,2}

1. Unidade de Investigação e Desenvolvimento, Departamento de Genética Humana, Instituto Nacional de Saúde Doutor Ricardo Jorge, Porto
2. Unidade de Rastreio Neonatal Metabolismo e Genética, Departamento de Genética Humana, Instituto Nacional de Saúde Doutor Ricardo Jorge, Porto
3. Unidade de Tecnologia e Inovação, Departamento de Genética Humana, Instituto Nacional de Saúde Doutor Ricardo Jorge, Lisboa
4. Centro Hospitalar São João, EPE
5. Centro Hospitalar Lisboa Norte, EPE
6. Centro Hospitalar e Universitário do Porto, EPE
7. Centro Hospitalar de Vila Nova de Gaia, EPE
8. Centro Hospitalar Lisboa Central, EPE

**Quinta 26 Out [08H00] Sala Infante
Posters em Sala**

Tema(s) **Cuidados Intensivos (5); Doenças do Metabolismo (1); Urgência (4)**

Moderador(es) **Paula C. Fernandes; Ana Garrido**

PAS-001 – (18SPP-4513)

HIPERFREQUENTADORES DA URGÊNCIA: QUEM SÃO?

Diogo Rodrigues¹ Catarina Rúbio² Mafalda Casinhas Santos² David Lito² Florbela Cunha² Mário Paiva²

1. Área da Mulher, Criança e Adolescente – CHLC, EPE
2. Serviço de Pediatria, Hospital Vila Franca de Xira

PAS-002 – (18SPP-4520)

ABANDONOS EM URGÊNCIA PEDIÁTRICA: INFLUÊNCIAS E DESTINO

Raquel Lopes De Bragança¹ Mayara Nogueira¹ Marta Pinheiro¹ Rita Moita¹ Afonso Pedrosa² João Viana³ Luís Almeida Santos¹

1. Serviço de Pediatria, Hospital Pediátrico Integrado, Centro Hospitalar de São João
2. Unidade de Desenvolvimento de Software do Centro Hospitalar de São João
3. Centro de Investigação em Tecnologia e Sistemas de Informação em Saúde

PAS-003 – (18SPP-4486)

QUANDO AS INTOXICAÇÕES SÃO GRAVES...

Sónia Almeida¹ Maria Adriana Rangel² Ivete Afonso³ Marta João Silva⁴ Augusto Ribeiro⁴

1. Centro Hospitalar do Baixo Vouga, EPE, Aveiro
2. Centro Hospitalar Vila Nova de Gaia e Espinho
3. Unidade Local de Saúde de Matosinhos – Hospital Pedro Hispano
4. Serviço de Medicina Intensiva Pediátrico, Hospital Pediátrico Integrado, Centro Hospitalar de São João

PAS-004 – (18SPP-4584)

ULCERAÇÃO GENITAL AGUDA: ABORDAGEM NO SERVIÇO DE URGÊNCIA – A PROPÓSITO DE UM CASO CLÍNICO

Ana Lança¹ Joana Gonçalves¹ Sara Marcos¹

1. Serviço de Pediatria do Hospital de São Francisco Xavier – Centro Hospitalar de Lisboa Ocidental

PAS-005 – (18SPP-4363)

FIND: A IMPORTÂNCIA DE UM DIAGNÓSTICO

Paulo Gaspar¹ Sandra Alves² Elisa Leão Teles³ Laura Vilarinho^{1,2}

1. Unidade de Rastreio Neonatal, Metabolismo e Genética, Departamento de Genética Humana, Instituto Nacional de Saúde Dr. Ricardo Jorge, Porto, Portugal
2. Departamento de Investigação e Desenvolvimento, Departamento de Genética Humana, Instituto Nacional de Saúde Dr. Ricardo Jorge, Porto, Portugal
3. Secção de Doenças Hereditárias do Metabolismo da Sociedade Portuguesa de Pediatria, Porto, Portugal

PAS-006 – (18SPP-4330)

PARAGEM CARDIORRESPIRATÓRIA (PCR) EXTRA-HOSPITALAR – EXPERIÊNCIA DE 11 ANOS

Rita Ataíde Silva¹ Noémia Rosado Da Silva² Cristina Camilo³ Ana Gaspar⁴ Oana Moldovan⁵ Mónica Rebelo⁶

1. Serviço de Cardiologia Pediátrica do Hospital de Santa Cruz – CHLO, Lisboa
2. Serviço de Pediatria Médica do Centro Hospitalar do Algarve, Unidade de Faro
3. UCIPed, Serviço de Pediatria do Hospital de Santa Maria – CHLN, Lisboa
4. Unidade de Doenças Metabólicas, Serviço de Pediatria do Hospital de Santa Maria – CHLN, Lisboa
5. Serviço de Genética Médica do Hospital de Santa Maria – CHLN, Lisboa
6. Unidade de Cardiologia Pediátrica do Hospital de Santa Maria – CHLN, Lisboa

PAS-007 – (18SPP-4759)

SÍNDROME HEMOLÍTICA-URÉMICA: CASUÍSTICA DE UMA UNIDADE DE CUIDADOS INTENSIVOS PEDIÁTRICOS

Joana G. Vieira^{1,2} Rosa Martins¹ Cristina Camilo¹ Leonor Boto¹ Francisco Abecasis¹ José Eduardo Esteves Silva³ Marisa Vieira¹ Rosário Stone³

1. Unidade de Cuidados Intensivos Pediátrico (UCIPed), Departamento de Pediatria, Hospital Santa Maria – CHLN
2. Departamento de Pediatria, Hospital Prof. Dr. Fernando Fonseca EPE
3. Unidade de Nefrologia Pediátrica, Departamento de Pediatria, Hospital Santa Maria – CHLN

PAS-008 – (18SPP-4585)

INFLUÊNCIA DA DESNUTRIÇÃO NA MORBIMORTALIDADE: ESTUDO RETROSPECTIVO NUM SERVIÇO DE MEDICINA INTENSIVA PEDIÁTRICA

Ivete Afonso¹ Alexandra Fernandes² Sónia Almeida³ Augusto Ribeiro⁴

1. ULSM – Hospital Pedro Hispano
2. Centro Hospitalar do Médio Ave, EPE, Famalicão;
3. Centro Hospitalar do Baixo Vouga, EPE, Aveiro
4. Serviço de Medicina Intensiva Pediátrica, Centro Hospitalar de S. João

PAS-009 – (18SPP-4770)

MAUS TRATOS EM IDADE PEDIÁTRICA – UMA REALIDADE EM CUIDADOS INTENSIVOS

Carolina Albuquerque^{1,2} Cristina Camilo² Leonor Boto² Erica Torres² Francisco Abecasis² Marisa Vieira²

1. Serviço de Pediatria, Hospital Vila Franca de Xira
2. Unidade de Cuidados Intensivos Pediátricos, Departamento de Pediatria, Hospital Santa Maria – Centro Hospitalar Lisboa Norte, EPE

PAS-010 – (18SPP-4333)

PERFIL MICROBIOLÓGICO DE UMA UNIDADE DE CUIDADOS INTENSIVOS PEDIÁTRICOS

Maria Adriana Rangel¹ Sónia Almeida² Marta Alves³ Lurdes Lisboa⁴ José Carvalho⁴ Augusto Ribeiro⁴

1. Centro Hospitalar de Vila Nova de Gaia e Espinho, EPE
2. Centro Hospitalar Baixo Vouga EPE
3. Hospital Senhora da Oliveira, Guimarães
4. Serviço Medicina Intensiva Pediátrica, Hospital Pediátrico Integrado, Centro Hospitalar de São João

Quinta 26 Out [08H00] Sala D. Maria Posters em Sala

Tema(s) **Pediatria Ambulatória (9); Pediatria Social (1)**
Moderador(es) **Mónica Oliva; Maria de Lurdes Torre**

PAS-011 – (18SPP-4560)

CRIANÇA EM PERIGO: EXPERIÊNCIA DE UM HOSPITAL DE NÍVEL II (2012-2017)

Diana Soares¹ Andreia Ribeiro¹ Carolina Baptista¹ Joana Santos¹ Márcia Cordeiro^{1,2}

1. Serviço de Pediatria – Centro Hospitalar Vila Nova de Gaia/Espinho
2. Núcleo Hospitalar de apoio a crianças e jovens em risco

PAS-012 – (18SPP-4416)

PROMOÇÃO DA LEITURA EM IDADE PEDIÁTRICA

Mariana Capela¹ Joana Brandão Silva¹ Cátia Lírio² Catarina Rocha Vieira² José Augusto Varandas² Ana Flores Lopes¹

1. Centro Hospitalar de Vila Nova de Gaia/ Espinho
2. USF Camélias, ACES Grande Porto VII – Gaia

PAS-013 – (18SPP-4373)

AUTOESTIMA E PERCEÇÃO DA IMAGEM CORPORAL EM CRIANÇAS DO ENSINO BÁSICO

Jorge França Santos¹ Diogo Queiroz Almeida¹ Carla Santos² Clara Sévegrand² Claudia Paiva² Dulce Miranda² Catarina Pinheiro Mota³

1. Serviço de Pediatria, Chaves, CHTMAD,EPE
2. ACES Alto-Tâmega
3. Universidade de Trás-os- Montes e Alto Douro – UTAD

PAS-014 – (18SPP-4690)

INTERVENÇÃO EM OBESIDADE NUMA CONSULTA DE PEDIATRIA GERAL

Carla Fernandes¹ Ana Sofia Simões¹ Joana De Brito Chagas¹ Maria João Lomelino¹ Mónica Oliva¹ Raquel Soares¹

1. Serviço de Pediatria do Ambulatório, Hospital Pediátrico de Coimbra

PAS-015 – (18SPP-4629)

HIPERTENSÃO ARTERIAL E SAL: ESTUDO PERCECIONAL PILOTO SOBRE O CONSUMO DE SAL EM IDADE PEDIÁTRICA

Catarina Salgado^{1,2} Carla Simão^{1,2} Teresa Bandeira^{1,2} Maria Do Céu Machado²

1. Departamento de Pediatria, Hospital de Santa Maria – Centro Hospitalar de Lisboa Norte, EPE
2. Clínica Universitária de Pediatria, Faculdade de Medicina, Universidade de Lisboa

PAS-016 – (18SPP-4308)

PROJETO DAV – DIVERSIFICAÇÃO ALIMENTAR NO VEGETARIANO

Ana Luisa Mendes¹ Christina Soares² Pedro Flores¹ Ana Costa² Ana Raposo²

1. Hospital Cuf Descobertas
2. USF Travessa da Saude

PAS-017 – (18SPP-4687)

CÁRIES E ÍNDICE DE MASSA CORPORAL, QUE RELAÇÃO?

Sofia Cochito Sousa^{1,2} Joana De Brito Chagas³ João Ramos⁴ Mariana Lameiras⁴ Alexandra Castro⁴ Sandra D’abril⁴ Helena Coutinho⁴ Lucília Martinho⁴

1. Serviço de Pediatria Médica, Departamento de Pediatria, Hospital de Santa Maria – Centro Hospitalar de Lisboa Norte, EPE
2. Clínica Universitária de Pediatria, Faculdade de Medicina, Universidade de Lisboa
3. Hospital Pediátrico, Centro Hospitalar Universitário de Coimbra, EPE
4. Unidade de Saúde Familiar Carnide Quer, Centro de Saúde de Benfica, ACES Lisboa Norte

PAS-018 – (18SPP-4332)

IKIDS – PROGRAMADOS AO NASCIMENTO?

Luís Rodrigues¹ Teresa Almeida¹ Nádia Santos¹ Mariana Miranda¹ Nídia Belo¹ Patrícia Maio¹ Maria Graça Mira¹

1. Hospital do Espírito Santo Évora E.P.E.

PAS-019 – (18SPP-4514)

TORCICOLO...QUE ETIOLOGIA?

Cristina Freitas Baptista¹ Rita Russo Belo¹ Aida Silva Sá¹ Isabel Ribeiro² Nilza Ferreira¹

1. Centro Hospitalar Trás-Os-Montes e Alto Douro, EPE – Vila Real
2. Centro Hospitalar do Porto, EPE

PAS-020 – (18SPP-4746)

BRONQUIOLITE – (IN)DECISÃO NO RECURSO A CUIDADOS DE SAÚDE

Margarida Cunha¹ Carolina Constant^{2,3} Bianca Silvestre³ Teresa Bandeira^{1,3} Maria Do Céu Machado³

1. Serviço de Pediatria Médica, Departamento de Pediatria, Hospital de Santa Maria – CHLN, Centro Académico de Lisboa
2. Serviço de Pediatria, Centro Hospitalar do Oeste, Torres Vedras
3. Introdução à Medicina da Criança, TC IIIb). Faculdade de Medicina da Universidade de Lisboa

Quinta 26 Out [18H00] Sala Infante

Posters em Sala

Tema(s) **Infecciologia (7); Pneumologia (4)**

Moderador(es) **João Núncio Crispim; Filipa Prata**

PAS-021 – (18SPP-4652)

FEBRE NOS PEQUENOS LACTENTES – UM DESAFIO CLÍNICO

Catarina Rúbio¹ Diogo Rodrigues² Ana Ventura³ Mafalda Santos¹ Florbela Cunha¹

1. Serviço de Pediatria Hospital Vila Franca de Xira
2. Área da Mulher, Criança e Adolescente – CHLC, EPE
3. Departamento de Pediatria, Hospital de Santa Maria-Centro Hospitalar Lisboa Norte, EPE

PAS-022 – (18SPP-4534)

PROFILAXIA DE INFEÇÃO POR VÍRUS SINCICIAL RESPIRATÓRIO – O CUSTO JUSTIFICA O BENEFÍCIO?

Mariana Miranda¹ Luís Rodrigues¹ António Guerra¹ Filomena Caldeira² Carla Cruz¹ Ana Serrano³

1. Serviço de Pediatria do Hospital do Espírito Santo de Évora, E.P.E.
2. Serviço de Patologia Clínica do Hospital do Espírito Santo de Évora, E.P.E.
3. Unidade de Cuidados Intensivos Neonatais do Hospital do Espírito Santo de Évora, E.P.E.

PAS-023 – (18SPP-4697)

INTERNAMENTOS POR INFEÇÕES DE PELE E TECIDOS MOLES EM HOSPITAL DE NÍVEL II – EXPERIÊNCIA DE 15 ANOS

Jorge Rodrigues¹ Ricardo Liz Almeida¹ Joana Magalhães¹ Catarina Resende¹ Dora Gomes¹ Gabriela Laranjo¹ Cristina Faria¹

1. Serviço de Pediatria – Centro Hospitalar Tondela-Viseu, EPE

PAS-024 – (18SPP-4553)

TENOSSINOVITE DA MÃO – APRESENTAÇÃO RARA DE TUBERCULOSE

Miguel Vieira Martins¹ Constança Santos¹ Ana Luísa Teixeira¹ Ricardo Costa¹

1. Serviço de Pediatria, Centro Hospitalar Cova da Beira

PAS-025 – (18SPP-4399)

MICETOMA E OSTEOMIELITE DA CALOTE CRANIANA POR NOCARDIA NOVA

Ana Sofia Vilardouro^{1,2} João Ferreira^{3,4} Paulo Filipe⁴ José Gonçalo Marques^{2,5}

1. Serviço de Pediatria Médica, Departamento de Pediatria, Hospital de Santa Maria – Centro Hospitalar Lisboa Norte, EPE
2. Clínica Universitária de Pediatria, Faculdade de Medicina, Universidade de Lisboa
3. Laboratório de Micologia, Instituto de Medicina Molecular, Faculdade de Medicina, Universidade de Lisboa
4. Serviço de Dermatologia, Hospital de Santa Maria – Centro Hospitalar Lisboa Norte, EPE
5. Unidade de Infecciologia, Serviço de Pediatria Médica, Departamento de Pediatria, Hospital de Santa Maria – Centro Hospitalar Lisboa Norte, EPE

PAS-026 – (18SPP-4739)

BORRELIOSSE DE LYME EM IDADE PEDIÁTRICA

Madalena Borges¹ Catarina Gouveia¹ José Pedro Vieira² Maria João Brito¹ Isabel Lopes De Carvalho³

1. Unidade de Infecciologia do Hospital Dona Estefânia
2. Unidade de Neuropediatria do Hospital Dona Estefânia
3. Departamento de Doenças Infeciosas do Instituto Nacional de Saúde Doutor Ricardo Jorge

PAS-027 – (18SPP-4745)

COMPLICAÇÕES NEUROLÓGICAS PELO VÍRUS VARICELA-ZOSTER NA IDADE PEDIÁTRICA

Filipa Marujo¹ Catarina Gouveia¹ José Pedro Vieira² Maria João Brito¹

1. Unidade de Infecciologia, Hospital de Dona Estefânia, CHLC – EPE
2. Serviço de Neurologia Pediátrica, Hospital de Dona Estefânia, CHLC – EPE

PAS-028 – (18SPP-4724)

FIBROSE QUÍSTICA – TERAPÊUTICAS DE SUPORTE ALTERNATIVAS

Cláudia João Lemos¹ Liliana Teixeira¹ Guilhermina Reis² Lurdes Morais² Ana Ramos² Luísa Semedo³ Telma Barbosa²

1. Serviço de Pediatria do Centro Materno-Infantil do Norte/Centro Hospitalar do Porto
2. Unidade de Pneumologia Pediátrica do Serviço de Pediatria do Centro Materno-Infantil do Norte/Centro Hospitalar do Porto
3. Serviço de Pneumologia do Hospital Santa Marta/Centro Hospitalar de Lisboa Central

PAS-029 – (18SPP-4481)

FIBROSE QUÍSTICA NO SÉCULO XXI: COMO CHEGAMOS À IDADE ADULTA?

Inês Serras¹ Joana Oliveira² Luísa Pereira³
Celeste Barreto³

1. Serviço de Pediatria, Centro Hospitalar do Algarve, Unidade de Portimão
2. Departamento de Pediatria, Hospital de Santa Maria (CHLN), Centro Académico de Medicina de Lisboa
3. Centro Especializado de Fibrose Quística, Hospital de Santa Maria (CHLN), Centro Académico de Medicina de Lisboa

PAS-030 – (18SPP-4613)

CUIDADOS INTERMÉDIOS RESPIRATÓRIOS PEDIÁTRICOS. INOVAR EM CONVERGÊNCIA COM A REALIDADE

Sara Todo Bom Costa¹ Marisa Paulino² Ana Saianda³
Rosário Ferreira³ Luísa Pereira³ Teresa Bandeira³

1. Serviço de Pediatria Médica, Departamento de Pediatria, Hospital de Santa Maria – Centro Hospitalar de Lisboa Norte, EPE
2. Serviço de Imunoalergologia, Hospital de Santa Maria – Centro Hospitalar de Lisboa Norte, EPE
3. Unidade de Pneumologia Pediátrica, Serviço de Pediatria Médica, Departamento de Pediatria, Hospital de Santa Maria – Centro Hospitalar de Lisboa Norte, EPE

PAS-032 – (18SPP-4458)

DOENÇA PULMONAR COMO FORMA DE APRESENTAÇÃO DA HISTIOCITOSE DE CÉLULAS DE LANGERHANS

Rita Vieira De Carvalho¹ Carlos Escobar¹ Pedro Nunes¹
Clara Abadesso¹ Marta Moniz¹ Rosário Ruivo¹
Sérgio Ferreira² Rita Mâncio³ Ximo Duarte⁴ Ivan Bravio⁵
António Figueiredo¹

1. Departamento de Pediatria, Hospital Prof. Doutor Fernando Fonseca, EPE
2. Serviço de Imagiologia, Hospital Prof. Doutor Fernando Fonseca, EPE
3. Serviço de Anatomia Patológica, Hospital Prof. Doutor Fernando Fonseca, EPE
4. Serviço de Pediatria, Instituto Português de Oncologia de Lisboa, Francisco Gentil, EPE
5. Serviço de Cirurgia Cardio-Torácica, Hospital de Santa Marta, Centro Hospitalar de Lisboa Central, EPE

Quinta 26 Out [18H00] Sala D. Maria Posters em Sala

Tema(s) **Endocrinologia (6); Gastrenterologia, Nutrição e Hepatologia (5)**

Moderador(es) **Catarina Limbert; Henedina Antunes**

PAS-033 – (18SPP-4753)

HIPOTIROIDISMO POR UTILIZAÇÃO INCORRETA DE SUPLEMENTO DE IODO

Sandra Pereira¹ Sylvia Jacob¹ Rita Santos Silva^{1,2} Carla Costa^{1,2} Cíntia Castro-Correia^{1,2} Manuel Fontoura^{1,2,3}

1. Serviço de Pediatria, Hospital Pediátrico Integrado, Centro Hospitalar São João (CHSJ)
2. Unidade de Endocrinologia Pediátrica, Hospital Pediátrico Integrado, CHSJ
3. Faculdade de Medicina da Universidade do Porto (FMUP)

PAS-034 – (18SPP-4740)

HIPOTIROIDISMO CONGÉNITO E SÍNDROME CÉREBRO-PULMÃO-TIRÓIDE

Sandra Pereira¹ Sofia Ferreira¹ Sylvia Jacob¹ Daniel Gonçalves^{1,2} Mafalda Sampaio^{1,3} Miguel Leão^{4,5} Cíntia Castro-Correia^{1,6} Manuel Fontoura^{1,5,6}

1. Serviço de Pediatria, Hospital Pediátrico Integrado, Centro Hospitalar São João (CHSJ)
2. Unidade de Desenvolvimento, Hospital Pediátrico Integrado, CHSJ
3. Unidade de Neuropediatria, Hospital Pediátrico Integrado, CHSJ
4. Unidade de Neurogenética, Serviço de Genética Médica, CHSJ
5. Faculdade de Medicina da Universidade do Porto (FMUP)
6. Unidade de Endocrinologia Pediátrica, Hospital Pediátrico Integrado, CHSJ

PAS-035 – (18SPP-4776)

TERAPÊUTICA HORMONAL DE SUBSTITUIÇÃO (THS) NO SÍNDROME DE TURNER (ST)

Ekaterina Popik¹ Catarina Matos De Figueiredo¹
Júlia Galhardo¹ Joana Freitas¹ Maria João Oliveira¹
Teresa Borges¹

1. Unidade de Endocrinologia Pediátrica, Serviço de Pediatria, CMIN-CHPorto

PAS-036 – (18SPP-4395)

DIABETES INAUGURAL EM IDADE PEDIÁTRICA

Joana Antunes¹ Susana Almeida¹ Sara Martins¹
Margarida Chaves¹ Manuel Cunha¹

1. Hospital de Cascais Dr. José de Almeida

PAS-037 – (18SPP-4443)

DIABETES MELLITUS – UMA ETIOLOGIA INVULGAR EM IDADE PEDIÁTRICA

Susana Almeida¹ Sofia Almeida¹ Sara Martins¹ Margarida Chaves¹

1. Hospital de Cascais

PAS-038 – (18SPP-4344)

HISTÓRIA FAMILIAR DE DIABETES E RISCO DE NEUROPATIA SENSORIAL

Marcia Gonçalves Ribeiro¹ Raquel Garcia Rocco Da Silva² Marcelo Aguiar Costa Lima³ Claudia Melo Moura³ Eduardo Jorge Rosa Dâmaso¹ Jorge Luiz Luescher¹ Ludmila Nascimento Rodrigues Campos¹

1. Universidade Federal do Rio de Janeiro
2. Instituto Federal do Rio de Janeiro
3. Universidade Estadual do Rio de Janeiro

PAS-039 – (18SPP-4670)

DEFICIÊNCIA DA P4OPHOX – UMA NOVA FORMA DE DOENÇA GRANULOMATOSA CRÓNICA

Ana Reis-Melo¹ Mónica Costeira¹ Tatiana Pereira¹ Maria Do Céu Espinheira¹ Isabel Pinto Pais¹ Sofia Magina² Artur Bonito Vitor³ Jacinta Bustamante⁴ Jorge Amil Dias⁵ Eunice Trindade⁵

1. Serviço de Pediatria, Hospital Pediátrico Integrado, Centro Hospitalar São João
2. Serviço de Dermatologia, Centro Hospitalar São João
3. Unidade de Infeciologia Pediátrica e Imunodeficiências do Serviço de Pediatria, Hospital Pediátrico Integrado, Centro Hospitalar São João
- 4.5. Centre d'Etudes des Déficiés Immunitaires (CEDI) Hôpital Necker Enfants-Malades
5. Unidade de Gastroenterologia Pediátrica do Serviço de Pediatria, Hospital Pediátrico Integrado, Centro Hospitalar São João

PAS-040 – (18SPP-4311)

ATRESIA INTESTINAL MÚLTIPLA POR MUTAÇÃO GENÉTICA TTC7A

Sara Ferreira¹ Maria Gáscon² Inmaculada Hidalgo² Esther Ramos² Gerardo Prieto²

1. Hospital de São Francisco Xavier
2. Hospital Universitario La Paz

PAS-041 – (18SPP-4401)

TROMBOSE VENOSA CEREBRAL NA DOENÇA INFLAMATÓRIA INTESTINAL: UMA COMPLICAÇÃO INESPERADA...

Cátia Pereira¹ Sara Azevedo² Helena Loreto² Ana Paula Mourato² Filipa Prata³ Ana Isabel Lopes^{2,4}

1. Serviço de Pediatria, Departamento de Pediatria, Hospital de Santa Maria – Centro Hospitalar de Lisboa Norte, EPE
2. Unidade de Gastroenterologia, Hepatologia e Nutrição, Serviço de Pediatria, Departamento de Pediatria, Hospital de Santa Maria – Centro Hospitalar de Lisboa Norte, EPE
3. Unidade de Infeciologia Pediátrica, Serviço de Pediatria, Departamento de Pediatria, Hospital de Santa Maria – Centro Hospitalar de Lisboa Norte, EPE
4. Clínica Universitária de Pediatria, Faculdade de Medicina, Universidade de Lisboa

PAS-042 – (18SPP-4521)

SÍNDROME DA ARTÉRIA MESENTÉRICA SUPERIOR E PANCREATITE AGUDA

Paulo Ribeiro Santos¹ Miguel Bernardo¹ Helena Isabel Pereira¹ Jorge Amil² Cristina Cândido¹ Eurico Gaspar¹

1. CHTMAD Hospital de Vila Real
2. Centro Hospitalar de São João

PAS-043 – (18SPP-4497)

INTERVALO ENTRE CONSULTAS DE NUTRIÇÃO CONDICIONA A ADESÃO À INTERVENÇÃO

Ana Morgado¹ Mónica Pitta-Grós Dias¹ Ana Catarina Moreira² Ana Serrão Neto¹

1. Centro da Criança e do Adolescente, Hospital CUF Descobertas (HCD)
2. ESTeSL – Escola Superior de Tecnologia da Saúde de Lisboa, Instituto Politécnico de Lisboa

Quinta 26 Out [18H00] Sala D. Luís Posters em Sala

Tema(s) **Medicina do Adolescente (4); Neurodesenvolvimento (5); Neurologia (2)**
Moderador(es) **Manuela Santos; Guiomar Oliveira**

PAS-045 – (18SPP-4420)

SÍNDROMA DE PANAYIOTOPOULOS: UMA EPILEPSIA BENIGNA DA INFÂNCIA QUE SIMULA OUTRAS ENTIDADES

Ana Teresa Soares¹ Francisco Antunes¹ Carina Cardoso² José Paulo Monteiro¹

1. Hospital Garcia de Orta, EPE
2. Hospital de Cascais Dr. José de Almeida

PAS-046 – (18SPP-4591)

MOYAMOYA EM IDADE PEDIÁTRICA – REVISÃO CASUÍSTICA

Mayara Nogueira¹ Raquel Lopes De Bragança¹ Sandra Pereira¹ Cláudia Melo² Rúben Rocha² Mafalda Sampaio² Josué Pereira³ Francisca Costa⁴ João Pedro Filipe⁴ Raquel Sousa²

1. Serviço de Pediatria, Hospital Pediátrico Integrado, Centro Hospitalar de São João
2. Unidade de Neurologia Pediátrica, Serviço de Pediatria, Hospital Pediátrico Integrado, Centro Hospitalar de São João
3. Serviço de Neurocirurgia, Centro Hospitalar de São João
4. Serviço de Neurorradiologia, Centro Hospitalar de São João

PAS-048 – (18SPP-4717)

PERDA SÚBITA DE VISÃO

Ana Sofia Vaz¹ Cátia Granja² Filipa Cunha² Catarina Neves² Cristina Pereira³ Conceição Robalo³

1. Hospital Pediátrico de Coimbra, Centro Hospitalar e Universitário de Coimbra
2. Serviço de Pediatria, Hospital Distrital da Figueira da Foz
3. Unidade de Neuropediatria, Centro de Desenvolvimento da Criança, Hospital Pediátrico de Coimbra, Centro Hospitalar e Universitário de Coimbra

PAS-049 – (18SPP-4778)

A PERTINÊNCIA DO RASTREIO AUDITIVO NEONATAL – A PROPÓSITO DE UM CASO

Jorge Rodrigues¹ Nuno Almeida¹ Joana Magalhães¹ Filipe Nunes Rodrigues² Isabel Andrade¹

1. Serviço de Pediatria – Centro Hospitalar Tondela-Viseu, EPE
2. Serviço de Otorrinolaringologia e Cirurgia Maxilo-Facial, Centro Hospitalar Tondela-Viseu, EPE

PAS-050 – (18SPP-4637)

COMO DORMEM AS NOSSAS CRIANÇAS?

Catarina Rúbio¹ Tânia Carvalho¹ Diogo Rodrigues² Inês Silva¹ Ana Peres¹

1. Serviço de Pediatria Hospital Vila Franca de Xira
2. Área da Mulher, Criança e Adolescente – CHLC, EPE

PAS-051 – (18SPP-4434)

ADAPTAÇÃO DO MTA-SNAP-IV PARA PORTUGUÊS EUROPEU

Filipe Glória E Silva¹ Merlin Mcmillan¹ Rita Antunes¹ Paula Medeiros¹ Ana Serrão Neto¹

1. CUF Descobertas Hospital

PAS-052 – (18SPP-4328)

ESTUDO SOMATOMÉTRICO EM CRIANÇAS E ADOLESCENTES MEDICADAS COM METILFENIDATO: ESTUDO CASO-CONTROLO

Adriana Formiga¹ José Pedro Fernandes¹ Pedro Cunha¹ Arminda Jorge¹

1. Centro Hospitalar Cova da Beira

PAS-053 – (18SPP-4483)

IMPACTO DO ÍNDICE DE MASSA CORPORAL NA VIVÊNCIA DA SEXUALIDADE NAS ADOLESCENTES

Marcília Teixeira¹ Teresa Oliveira⁴ Jorge Braga⁴ Marta Reis³ Helena Fonseca²

1. Serviço Ginecologia, Centro Materno Infantil do Norte, Centro Hospitalar do Porto
2. Departamento de Pediatria, Hospital de Santa Maria, Centro Hospitalar Lisboa Norte
3. Aventura Social, Faculdade de Motricidade Humana, Universidade de Lisboa
4. Serviço de Obstetria, Centro Materno Infantil do Norte, Centro Hospitalar do Porto

PAS-054 – (18SPP-4538)

PERFIL DE VITAMINA D NUMA POPULAÇÃO ADOLESCENTE

Sofia Carneiro¹ Hugo De Castro Faria¹ Carla Santos¹ Cláudia Cristovão¹ Ana Cristina Lopes² Ana Serrão Neto¹

1. Centro da Criança e do Adolescente, CUF Descobertas Hospital
2. Centro de Medicina Laboratorial Germano de Sousa

PAS-055 – (18SPP-4673)

O QUE SABEM OS ADOLESCENTES PORTUGUESES SOBRE SAÚDE MENTAL? UM ESTUDO SOBRE LITERACIA EM SAÚDE

Ana Rita Constante¹ Catarina Gomes¹ Cristina Novais¹ Sofia Ferreira¹ Luísa Preto¹ Filomena Rebelo¹

1. Serviço de Pediatria – Centro Hospitalar Oeste – Caldas da Rainha

PAS-056 – (18SPP-4730)

ARTÉRIA LUSÓRIA: UMA CAUSA RARA DE DISFAGIA

Lia Mano¹ Teresa Almeida² Maria Do Carmo Pinto¹

1. Hospital Dona Estefânia, CHLC, EPE
2. Hospital do Espírito Santo de Évora

Quinta 26 Out [08H00] Sala Posters

Posters com Discussão no Local – Monitor 1

Tema(s) **Genética (14)**

Moderador(es) **Jorge Saraiva**

PD-001 – (18SPP-4343)

CARACTERIZAÇÃO DE CROMOSSOMOS MARCADORES EM PACIENTES COM SÍNDROME DE TURNER UTILIZANDO FISH

Márcia Gonçalves Ribeiro¹ Miriam Beatriz Goulart¹ Isaias Soares Paiva¹ Monique Oliveira Freitas¹ Marília Martins Guimarães¹ Evelyn Kahn¹ Sandra Alves Peixoto Pellegrini¹ Maria Cecilia Menks Ribeiro¹

1. Universidade Federal do Rio de Janeiro

PD-002 – (18SPP-4728)

ENCEFALOPATIA POR MUTAÇÃO DO GENE VARS2: PRIMEIRO CASO PORTUGUÊS

Sandra Pereira¹ Mariana Adrião¹ Mafalda Sampaio^{1,2} Esmeralda Rodrigues^{1,3} Elisa Teles Leão^{1,3} Miguel Leão^{4,5}

1. Serviço de Pediatria, Hospital Pediátrico Integrado, Centro Hospitalar São João (CHSJ)
2. Unidade de Neuropediatria, Hospital Pediátrico Integrado, CHSJ
3. Unidade de Doenças Metabólicas, Hospital Pediátrico Integrado, CHSJ
4. Unidade de Neurogenética, Serviço de Genética Médica, CHSJ
5. Faculdade de Medicina da Universidade do Porto (FMUP)

PD-003 – (18SPP-4448)

SÍNDROME DE RUBINSTEIN-TAYBI: ACHADOS CLÍNICOS DE UMA SÉRIE DE PACIENTES DO BRASIL

Bianca Valandro¹ Marina Gewehr Leães¹ Marco Aurélio Farina Júnior² Marine Marinho Del Maschi² Dâmaris Mikaela Balin Dordst² Jamile Dutra Correia² Maurício Rouvel Nunes² Rosana Cardoso Manique Rosa² Paulo Ricardo Gazzola Zen² Rafael Fabiano Machado Rosa²

1. Universidade de Caxias do Sul
2. Universidade Federal de Ciências da Saúde de Porto Alegre

PD-004 – (18SPP-4441)

SÍNDROME POLIMALFORMATIVO EM RECÉM-NASCIDO – UM DESAFIO DIAGNÓSTICO

Joana Brandão Silva¹ Diana Soares¹ Carolina Baptista¹ Joana Pereira¹ Raquel Guedes¹ Isabel Pinto Pais¹ Miguel Leão² Helena Santos¹

1. Centro Hospitalar Vila Nova de Gaia/Espinho
2. Centro Hospitalar S. João

PD-005 – (18SPP-4757)

TRISSOMIA 13 – UM CASO DE LONGA SOBREVIVÊNCIA

Sara Monteiro¹ Teresa Monteiro¹ Marta Novo¹ Cristina Fernandes¹ Joaquim Sá¹ Carla Mendonça¹ José Maio¹

1. Centro Hospitalar do Algarve – Hospital de Faro

PD-006 – (18SPP-4440)

SÍNDROME DA CORNÉLIA DE LANGE: DESCRIÇÃO DE UM PACIENTE CHAMANDO ATENÇÃO PARA OS SEUS ACHADOS CLÍNICOS

Marina Gewehr Leães¹ Bianca Valandro¹ Marco Aurélio Farina Júnior² Marine Marinho Del Maschi² Daniel Luccas Arenas² Bianca Fantin De Souza² Juliana Meyer Da Rosa² Rosana Cardoso Manique Rosa² Paulo Ricardo Gazzola Zen² Rafael Fabiano Machado Rosa²

1. Universidade de Caxias do Sul
2. Universidade Federal de Ciências da Saúde de Porto Alegre

PD-007 – (18SPP-4442)

RELATO DE UMA CRIANÇA NASCIDA DE UMA MÃE COM SCHWANOMA E EXPOSTA À HIDANTOÍNA DURANTE A GRAVIDEZ: SÍNDROME DA HIDANTOÍNA

Marina Gewehr Leães¹ Bianca Valandro¹ Marco Aurélio Farina Júnior² Marine Marinho Del Maschi² Ernani Bohrer Da Rosa² Daniéle Bernardi Silveira² Rosana Cardoso Manique Rosa² Paulo Ricardo Gazzola Zen² Rafael Fabiano Machado Rosa²

1. Universidade de Caxias do Sul
2. Universidade Federal de Ciências da Saúde de Porto Alegre

PD-008 – (18SPP-4444)

SÍNDROME HIPOPLASIA FEMORAL E FÁSCIES NÃO USUAL EM UMA CRIANÇA CUJA MÃE APRESENTOU DIABETES MELITO NA GESTAÇÃO

Bianca Valandro¹ Marina Gewehr Leães¹ Marco Aurélio Farina Júnior² Marine Marinho Del Maschi² Rosana Cardoso Manique Rosa² Victória Bernardes Guimarães² Luciana Amorim Beltrão² Elisa Pacheco Estima Correia² Paulo Ricardo Gazzola Zen² Rafael Fabiano Machado Rosa²

1. Universidade de Caxias do Sul
2. Universidade Federal de Ciências da Saúde de Porto Alegre

PD-009 – (18SPP-4450)

SÍNDROME DE TURNER E TROMBOSE DA VEIA PORTA

Marina Gewehr Leães¹ Bianca Valandro¹ Marco Aurélio Farina Júnior² Marine Marinho Del Maschi² Carla Bastos Da Costa Almeida² Amanda Thum Welter² Gabriel Abech² Gabriela Rangel Brandão² Paulo Ricardo Gazzola Zen² Rafael Fabiano Machado Rosa²

1. Universidade de Caxias do Sul
2. Universidade Federal de Ciências da Saúde de Porto Alegre

PD-010 – (18SPP-4477)

PIEBALDISMO: UM CASO RARO

Joana Soares¹ Pedro Silva¹ Victoria Guiote² Margarida Agostinho¹

1. Serviço de Pediatria, Centro Hospitalar de Leiria
2. Serviço de Dermatologia, Centro Hospitalar de Leiria

PD-011 – (18SPP-4542)

GENODERMATOSE NO PERÍODO NEONATAL – CASO CLÍNICO

Sofia Ferrito¹ Ana Marta António² Constança Furtado² Manuela Braga¹

1. Serviço de Pediatria, Hospital Garcia de Orta E.P.E.
2. Serviço de Dermato-venereologia, Hospital Garcia de Orta E.P.E.

PD-012 – (18SPP-4618)

DUPLICAÇÃO PARCIAL DO CROMOSSOMA 2 EM CRIANÇA COM SÍNDROME DISMÓRFICO

Sara Teixeira¹ Sofia Ferreira¹ Jorge Sales Marques² Marta Vila Real² Eduarda Marques³ Miguel Leão⁴ Helena Santos²

1. Serviço de Pediatria, Centro Hospitalar Vila Nova de Gaia/ Espinho, EPE
2. Unidade de Neurociências da Infância e Adolescência, Serviço de Pediatria, Centro Hospitalar Vila Nova de Gaia/ Espinho, EPE
3. Unidade de Nefrologia, Serviço de Pediatria, Centro Hospitalar Vila Nova de Gaia/ Espinho, EPE
4. Unidade de Neurogenética, Serviço de Genética Médica, Centro Hospitalar S. João, EPE

PD-013 – (18SPP-4346)

DIVERSIDADE FENOTÍPICA DA MICRODUPLICAÇÃO 7Q11.23 EM UMA FAMÍLIA COM DUAS GERAÇÕES AFETADAS

Marcia Gonçalves Ribeiro¹ Maria Cecilia Menks Ribeiro¹ Sandra Alves Peixoto Pellegrini¹ Raquel Germer Toja Couto¹ Ana Carolina Esposito¹ Nathalia Correia Krauser Dos Santos¹ Beatriz Mello Montano¹ Fernanda Conelian¹ Tereza Ferreira Martins Da Costa¹ Ana Clara Camargo De Abreu Silva¹ Monique Oliveira Freitas¹

1. Universidade Federal do Rio de Janeiro

PD-014 – (18SPP-4445)

SÍNDROME DE KLINEFELTER: UM DESAFIO DIAGNÓSTICO NA INFÂNCIA

Bianca Valandro¹ Marina Gewehr Leães¹ Marco Aurélio Farina Júnior² Marine Marinho Del Maschi² Mariana Gruber Pagel² Laura Przybylski² Giovanni Noll² Rosana Cardoso Manique Rosa² Paulo Ricardo Gazzola Zen² Rafael Fabiano Machado Rosa²

1. Universidade de Caxias do Sul
2. Universidade Federal de Ciências da Saúde de Porto Alegre

**Quinta 26 Out [08H00] Sala Posters
Posters com Discussão no Local – Monitor 2**

Tema(s) **Endocrinologia (13)**

Moderador(es) **Rita Santos Silva**

PD-015 – (18SPP-4588)

PUBERDADE PRECOCE CENTRAL: 15 ANOS DE UMA CONSULTA DE ENDOCRINOLOGIA PEDIÁTRICA

Ana Luísa Santos¹ Andreia Meireles¹ Andreia A. Martins¹ Ivete Afonso¹ Filipa Espada¹ Marcelo Fonseca¹

1. Hospital Pedro Hispano, Unidade Local de Saúde de Matosinhos

PD-016 – (18SPP-4630)

HIPOPITUITARISMO CONGÉNITO – CASUÍSTICA DE UMA CONSULTA DE ENDOCRINOLOGIA PEDIÁTRICA

Ana Maria Ferreira¹ Rosa Arménia Campos² Ana Luísa Leite²

1. Centro Hospitalar de Entre Douro e Vouga
2. Unidade de Endocrinologia Pediátrica, Centro Hospitalar de Vila Nova de Gaia/Espinho

PD-017 – (18SPP-4647)

CONSULTA DE DIABETES PEDIÁTRICA NUM HOSPITAL DISTRITAL: CASUÍSTICA DE 5 ANOS

Ana Isabel Duarte¹ Nuno Félix² Catarina Fernandes² Sara Rocha² Susana Moleiro² Margarida Marujo² Aldina Lopes²

1. Hospital Pediátrico do Centro Hospitalar e Universitário de Coimbra, EPE
2. Hospital de Santarém

PD-019 – (18SPP-4317)

DISGENESIA GONADAL: A IMPORTÂNCIA DO DIAGNÓSTICO PRECOCE

Marlene Rodrigues¹ Helena Ferreira² Sofia Martins¹
Olinda Marques¹ Ana Antunes¹

1. Hospital de Braga
2. Centro Hospitalar do Alto Ave – Guimarães

PD-020 – (18SPP-4516)

BAIXA ESTATURA: APENAS POR ETIOLOGIA PRÉ-NATAL?

Andreia Meireles¹ Andreia A. Martins¹ Ana Luísa Santos¹ Helena Sá Couto¹ Sofia Aroso¹ Filipa Espada¹
Marcelo Da Fonseca¹

1. Hospital Pedro Hispano – Unidade Local de Saúde de Matosinhos

PD-021 – (18SPP-4539)

AMENORREIA SECUNDÁRIA NUMA ADOLESCENTE – CASO CLÍNICO

Marta Isabel Pinheiro¹ Cristina Ferreras¹ Conceição Santos Silva²

1. Serviço de Pediatria. Hospital Pediátrico Integrado, Centro Hospitalar de São João
2. Serviço de Pediatria. Centro Hospitalar da Póvoa de Varzim/Vila do Conde

PD-022 – (18SPP-4576)

PSEUDOHIPOPARATIROIDISMO: UMA CAUSA RARA DE CONVULSÕES

Rita Guerreiro¹ Filipa Reis¹ Sofia Fraga¹ Filipa Nunes¹
José Paulo Monteiro¹ Maria Carlos² Paulo Calhau³

1. Serviço de Pediatria do Hospital Garcia de Orta E.P.E
2. Serviço de Endocrinologia Hospital Garcia de Orta E.P.E.
3. Serviço de Pediatria do Hospital Garcia de Orta E.P.E.

PD-023 – (18SPP-4627)

UM CASO RARO DE GINECOMASTIA UNILATERAL

Ana Maria Ferreira¹ Rosa Arménia Campos²
Ana Luísa Leite²

1. Centro Hospitalar de Entre Douro e Vouga
2. Unidade de Endocrinologia Pediátrica, Centro Hospitalar Vila Nova de Gaia/Espinho

PD-024 – (18SPP-4676)

HIPONATREMIA, HIPERCALIEMIA E RECUSA ALIMENTAR NO RECÉM-NASCIDO: PISTAS SIMPLES PARA UMA DOENÇA COMPLEXA

Tânia Carvalho¹ Sónia Gomes² Mafalda Lucas³
Lurdes Lopes⁴

1. Serviço de Pediatria, Hospital Vila Franca de Xira
2. Unidade de Cuidados Intensivos Neonatais, área da mulher criança e adolescente, CHLC-HDE
3. Unidade de Neonatologia, Hospital CUF Descobertas
4. Unidade de Endocrinologia Pediátrica, área da mulher criança e adolescente, CHLC-HDE

PD-025 – (18SPP-4598)

TRATAMENTO COM HORMONA DE CRESCIMENTO – 20 ANOS DA EXPERIÊNCIA DE UMA UNIDADE DE ENDOCRINOLOGIA PEDIÁTRICA

Andreia A. Martins¹ Ivete Afonso¹ Ana Luisa Santos¹
Andreia Meireles¹ Filipa Espada² Marcelo Fonseca²

1. Serviço de Pediatria, Hospital Pedro Hispano
2. Unidade de Endocrinologia Pediátrica, Hospital Pedro Hispano

PD-026 – (18SPP-4331)

DIABETES MELLITUS TIPO 1 E TUBERCULOSE PULMONAR NUM ADOLESCENTE – O CABO DAS TORMENTAS?

Margarida Alcaface¹ Leonor Castro¹ Ana Laura Fitas¹
Lurdes Lopes¹

1. Unidade de Endocrinologia Pediátrica, Área da Mulher, Criança e Adolescente – Hospital Dona Estefânia, CHLC

PD-027 – (18SPP-4541)

HIPOGONADISMO HIPOGONADOTRÓFICO- A PROPÓSITO DE 2 CASOS CLÍNICOS

Fábio Barroso¹ Cristiana Martins² Jorge Abreu Ferreira²
Joana Freitas³ Júlia Galhardo³ Maria João Oliveira³ Teresa Borges³

1. Serviço de Pediatria, Centro Materno Infantil do Norte, Centro Hospitalar do Porto
2. Serviço de Pediatria, Centro Hospitalar de Trás-os-Montes e Alto Douro
3. Unidade de Endocrinologia Pediátrica, Serviço de Pediatria, Centro Materno-Infantil do Norte, Centro Hospitalar do Porto

PD-028 – (18SPP-4599)

O QUE ESCONDE O CABELO DA RAPUNZEL?

Sara Todo Bom Costa¹ Filipa Ferreira¹ Brígida Robalo¹
Carla Pereira¹ Lurdes Sampaio¹

1. Unidade de Endocrinologia Pediátrica, Serviço de Pediatria Médica, Departamento de Pediatria, Hospital de Santa Maria – Centro Hospitalar de Lisboa Norte, EPE

Quinta 26 Out [08H00] Sala Posters

Posters com Discussão no Local – Monitor 3

Tema(s) **Cardiologia Pediátrica (4); Endocrinologia (6); Tecnologias da Saúde, Desporto e Reabilitação (1)**

Moderador(es) **Ana Laura Fitas; Rui Anjos**

PD-029 – (18SPP-4525)

BLOQUEIO AURÍCULO-VENTRICULAR CONGÉNITO – CASUÍSTICA DE 20 ANOS DE UM HOSPITAL NÍVEL III

Catarina Oliveira¹ Mariana Abreu² Marta Rosário² Sofia Ferreira² Paulo Soares² Henrique Soares² Cláudia Moura² Hercília Guimarães²

1. Centro Hospitalar do Baixo Vouga
2. Centro Hospitalar de São João

PD-030 – (18SPP-4773)

MANIFESTAÇÕES CARDÍACAS DA ESCLEROSE TUBEROSA

Pedro Oom Da Costa¹ Ana Isabel Cordeiro² Isabel Freitas¹ Fátima F. Pinto¹

1. Serviço de Cardiologia Pediátrica, Hospital de Santa Marta, CHLC
2. Área de Pediatria Médica, Hospital Dona Estefânia

PD-031 – (18SPP-4355)

SÍNCOPE: ETIOLOGIA DE RISCO

Alícia Rebelo¹ Andreia Lopes¹ Catarina Magalhães¹ Miguel Salgado¹

1. Hospital Senhora da Oliveira – Guimarães

PD-032 – (18SPP-4708)

SEVERE KAWASAKI DISEASE WITH TWO DIFFERENT EVOLUTIONS

Paulo Éden Santos¹ Ana Luísa Costa¹ Edite Gonçalves¹ Cláudia Moura¹ José Carlos Areias¹

1. Centro Hospitalar de São João, Serviço de Cardiologia Pediátrica

PD-033 – (18SPP-4732)

QUANDO TREMORES E IRRITABILIDADE EM RECÉM-NASCIDO NÃO SÃO O QUE PARECEM...

Pedro Mantas¹ Sónia Gomes² Margarida Marujo¹ Ema Leal³ Aldina Lopes¹ Lurdes Lopes²

1. Serviço de Pediatria do Hospital de Santarém
2. Unidade de Endocrinologia Pediátrica, Área da Mulher, Criança e Adolescente, Centro Hospitalar Lisboa Central – Hospital Dona Estefânia
3. UCIN, Área da Mulher, Criança e Adolescente, Centro Hospitalar Lisboa Central – Hospital Dona Estefânia

PD-034 – (18SPP-4532)

CASUÍSTICA DOS DOENTES COM DIABETES MELLITUS EM IDADE PEDIÁTRICA SEGUIDOS NUM HOSPITAL CENTRAL

Alexandra Martins¹ Ana Azevedo¹ Ana Saavedra² Carla Costa² Rita Santos Silva² Cíntia Correia² Manuel Fontoura²

1. Centro Hospitalar Entre o Douro e Vouga
2. Centro Hospitalar de São João

PD-036 – (18SPP-4313)

AMENORREIA PRIMÁRIA: PENSAR NO DIAGNÓSTICO

Sara Monteiro Cunha¹ Helena Ferreira¹ Fátima Fonseca² Carla Laranjeira¹ Carla Meireles¹

1. Serviço de Pediatria, Hospital da Senhora da Oliveira, Guimarães
2. Serviço de Nutrição, Hospital da Senhora da Oliveira, Guimarães

PD-037 – (18SPP-4316)

BÓCIO MULTINODULAR TÓXICO EM IDADE PEDIÁTRICA

Helena Ferreira³ Marlene Rodrigues² Teresa Bernardo¹ Sofia Martins² Ana Antunes² Olinda Marques⁴

1. Serviço de Pediatria, Unidade Local de Saúde do Alto Minho
2. Serviço de Pediatria, Hospital de Braga
3. Serviço de Pediatria, Hospital da Senhora da Oliveira, Guimarães
4. Serviço de Endocrinologia, Hospital de Braga

PD-038 – (18SPP-4446)

UMA CAUSA DE PERDA PONDERAL A NÃO ESQUECER

Joana Cachão¹ Denise Banganho¹ Hugo Teles¹ Andreia Mota¹ Marta Póvoas¹ Isabel Raminhos¹

1. Serviço de Pediatria do Hospital de São Bernardo – Centro Hospitalar de Setúbal, EPE

PD-039 – (18SPP-4738)

BAIXA ESTATURA... A IMPORTÂNCIA DO FOLLOW-UP

Fábia Mota¹ Joana Jorge¹ Andreia Dias¹ Isabel Andrade¹

1. Centro Hospitalar Tondela-Viseu

PD-040 – (18SPP-4357)

TRANSPORTE DE CRIANÇAS COM NECESSIDADES ESPECIAIS EM AUTOMÓVEL – LEGISLAÇÃO E OFERTA DISPONÍVEL

Carlos Ernesto Pereira¹ Ana Vasconcelos¹ Isabel Batalha¹

1. Centro de Medicina de Reabilitação de Alcoitão

Quinta 26 Out [08H00] Sala Posters

Posters com Discussão no Local – Monitor 4

Tema(s) **Cirurgia Pediátrica (6); Pediatria Social (1); Urgência (5); Ortopedia Infantil (2)**

Moderador(es) **Monica Cro Braz; Miroslava Gonçalves**

PD-041 – (18SPP-4577)

SÍNDROME DE PEUTZ-JEGHERS: ESTRATÉGIA LAPAROTOMY-SAVING

Rodrigo Roquette¹ Filipa Jalles¹ João Albuquerque¹

Ana Isabel Lopes² Miroslava Gonçalves¹

1. Serviço de Cirurgia Pediátrica, Centro Hospitalar Lisboa Norte, EPE
2. Serviço de Pediatria, Centro Hospitalar Lisboa Norte, EPE

PD-042 – (18SPP-4321)

MÁ ROTAÇÃO INTESTINAL – DUAS FORMAS DE APRESENTAÇÃO CLÍNICA

Joana Sousa Martins¹ Andreia Felizes¹ Maria Cabral¹

Luísa Carmona¹ Isabel Vieira¹

1. Hospital Garcia de Orta, E.P.E.

PD-043 – (18SPP-4631)

VÓLVULO RECIDIVANTE DO CÓLON SIGMÓIDE NUM ADOLESCENTE

Tiago Tuna¹ Mariana Borges-Dias¹ Sofia Vasconcelos-

-Castro¹ João Carvas² Maria Garcia¹ José Miguel Campos¹

José Estevão-Costa¹

1. Serviço de Cirurgia Pediátrica. Centro Hospitalar São João. Faculdade de Medicina do Porto
2. Serviço de Cirurgia Geral. Unidade Local de Saúde do Nordeste

PD-044 – (18SPP-4668)

REIMPLANTAÇÃO URETERAL LAPAROSCÓPICA NO TRATAMENTO DE MEGAURETER OBSTRUTIVO

Ruben Lamas-Pinheiro^{1,2} Jorge Correia-Pinto^{1,2}

1. Hospital de Braga
2. Instituto de Investigação em Ciências da Vida e Saúde (ICVS), Escola de Medicina, Universidade do Minho

PD-045 – (18SPP-4752)

OCCLUSÃO INTESTINAL – UMA CAUSA RARA

Filipa Loureiro Neves¹ Cláudia Rodrigues¹ Sofia Lima²

Maria Knoblich² Paula Silva¹ Otilia Branco¹

1. Serviço de Pediatria – Centro Hospitalar Médio Tejo
2. Serviço de Cirurgia Pediátrica – Hospital de Dona Estefânia

PD-046 – (18SPP-4547)

RUTURA ESPLÊNICA ESPONTÂNEA – COMPLICAÇÃO RARA DE MONONUCLEOSE INFECIOSA

Miguel Vieira Martins¹ Marco Fernandes¹ Liliana Santos²

Nuno Lourenço¹ António Resende¹

1. Serviço de Pediatria, Centro Hospitalar Cova da Beira
2. Serviço de Cirurgia Pediátrica, Hospital Pediátrico de Coimbra, Centro Hospitalar Universitário de Coimbra

PD-047 – (18SPP-4512)

UM ANO DE RASTREIO ECOGRÁFICO DE DISPLASIA DE DESENVOLVIMENTO DA ANCA

Andreia Lomba¹ Telma Luís¹ Joana Santos¹ Luís Damas¹

Adelaide Bicho¹

1. Serviço de Pediatria, Centro Hospitalar do Baixo Vouga

PD-048 – (18SPP-4771)

RAQUITISMO HIPOFOSFATÉMICO – EPIFISIODESE TEMPORÁRIA NA CORREÇÃO DA DEFORMIDADE DOS MEMBROS INFERIORES

Joana Lira¹ Joana Reis¹ Graça Ferreira¹ Mafalda Santos¹

1. Centro Hospitalar Vila Nova de Gaia/Espinho

PD-049 – (18SPP-4608)

MAUS-TRATOS NAS CRIANÇAS: INTERVIR, ACOMPANHAR E AGUARDAR

Filipa Marujo¹ Ana Prata² Paula Silva³ Sandra Trigueiro³

Leonor Sasseti³

1. Área de Pediatria Médica – Hospital Dona Estefânia
2. Unidade Pedopsiquiatria – Hospital Dona Estefânia
3. NHACJR-CHLC

PD-050 – (18SPP-4402)

INTERNAMENTOS POTENCIALMENTE EVITÁVEIS NUM SERVIÇO DE URGÊNCIA DE PEDIATRIA DE UM HOSPITAL TERCIÁRIO

Maria João Palha¹ Elisa Silva¹ Filipa Bispo¹ Gabriela

Araújo E Sá¹ Maria Do Céu Machado²

1. Departamento de Pediatria – Hospital Santa Maria
2. Presidente do Conselho Directivo do INFARMED – Autoridade Nacional do Medicamento e Produtos de Saúde, I.P.

PD-051 – (18SPP-4503)

INDICADOR DE QUALIDADE DO SERVIÇO DE URGÊNCIA: READMISSÕES EM CONTEXTO DE TRAUMATISMOS E ACIDENTES

Ana Costa E Castro¹ Inês Mascarenhas¹ Vanda Anacleto¹

Cláudio Alves¹ Helena Cristina Loureiro¹

1. Departamento de Pediatria do Hospital Prof Dr Fernando Fonseca

PD-052 – (18SPP-4529)

INTOXICAÇÃO ALCOÓLICA AGUDA NO SERVIÇO DE URGÊNCIA PEDIÁTRICO – CASUÍSTICA DE 4 ANOS

Sofia Moeda¹ Sara Malta Vacas² Joana A. Oliveira¹ Ana Rita Carvalho² Teresa Sá Nogueira² Ana Boto¹ Paulo Oom¹

1. Departamento de Pediatria, Hospital Beatriz Ângelo
2. Departamento de Psiquiatria e Saúde Mental, Hospital Beatriz Ângelo

PD-053 – (18SPP-4432)

ORQUIEPIDIDIMITE COMO CAUSA DE ISQUEMIA TESTICULAR

Sofia Simões Ferreira¹ Sara Teixeira Pinto¹ Carolina Baptista¹ Raquel Rodrigues¹ Luis Ferraz¹ Graça Ferreira¹

1. Centro Hospitalar Vila Nova de Gaia e Espinho

PD-054 – (18SPP-4610)

QUISTO ARACNOIDEU (QA): APENAS UM ACHADO ACIDENTAL?

Ana Isabel Duarte¹ Catarina Fernandes² Nuno Félix² Susana Moleiro² Aldina Lopes²

1. Hospital Pediátrico do Centro Hospitalar e Universitário de Coimbra, EPE
2. Hospital de Santarém

**Quinta 26 Out [08H00] Sala Posters
Posters com Discussão no Local – Monitor 5**

Tema(s) **Urgência (14)**

Moderador(es) **Candida Cancelinha**

PD-055 – (18SPP-4638)

SÍNDROME HEMOLÍTICO URÉMICO PRIMÁRIO NA URGÊNCIA

Catarina Salgado^{1,2} Catarina Garcia³ Tiago Milheiro Silva⁴ Florbela Cunha⁵ Telma Francisco⁴

1. Departamento de Pediatria, Hospital de Santa Maria – Centro Hospitalar de Lisboa Norte, EPE
2. Clínica Universitária de Pediatria, Faculdade de Medicina, Universidade de Lisboa
3. Serviço de Pediatria, Hospital Prof. Doutor Fernando Fonseca, EPE
4. Área de Pediatria Médica, Hospital de Dona Estefânia, Centro Hospitalar de Lisboa Central
5. Serviço de Pediatria, Hospital Vila Franca de Xira

PD-056 – (18SPP-4392)

REALIDADE DO SERVIÇO DE URGÊNCIA PEDIÁTRICA DE UM HOSPITAL DISTRITAL: PORQUE VOLTAM?

Joana Cachão¹ Denise Banganho¹ Hugo Teles¹ Isabel Raminhos¹ Luís Caturra¹

1. Serviço de Pediatria, Hospital de São Bernardo – Centro Hospitalar de Setúbal

PD-057 – (18SPP-4412)

TRAUMATISMO CRÂNIO-ENCEFÁLICO NA IDADE PEDIÁTRICA

Joana Vanessa Silva¹ Isabel Azevedo¹ Ana B. Ferreira¹ Diana Monteiro¹ Lúcia Gomes¹ Miguel Costa¹

1. Serviço de Pediatria/Neonatologia, Centro Hospitalar Entre Douro e Vouga

PD-058 – (18SPP-4485)

READMISSÕES POR CEFALEIAS NO SERVIÇO DE URGÊNCIA

Andreia Bilé¹ Inês Mascarenhas² Vanda Bento² Cláudio Alves² Helena Cristina Loureiro²

1. Hospital São Francisco Xavier, CHLO; 2 – Hospital Prof. Dr. Fernando da Fonseca EPE

PD-059 – (18SPP-4517)

UTILIZAÇÃO DA TOMOGRAFIA COMPUTORIZADA CRÂNIOENCEFÁLICA NA URGÊNCIA PEDIÁTRICA – UM ESTUDO RETROSPECTIVO

Miguel Bernardo¹ Paulo Ribeiro Santos¹ Ana Dias¹ Helena Pereira¹ Eurico Gaspar¹

1. CHTMAD – Hospital de S.Pedro (Vila Real)

PD-060 – (18SPP-4643)

TRAUMATISMO CRÂNIO-ENCEFÁLICO MINOR (TCEM) EM PEDIATRIA: AVALIAÇÃO DE OUTCOMES

Joana Borges¹ Niccolò Parrì^{2,3} Roberto Velasco Zúñiga^{3,4} Gabriela Araújo E Sá^{1,5} Ricardo M Fernandes^{1,5,6}

1. Serviço de Pediatria, Departamento de Pediatria, Hospital de Santa Maria – Centro Hospitalar Lisboa Norte, EPE
2. Department of Emergency Medicine and Trauma Centre – Meyer University Children Hospital, Florence, Italy
3. REPEM Network – Research in European Pediatric Emergency Medicine;
4. Department of Pediatric Emergency Medicine – Rio Hortega University Hospital, Valladolid, Spain
5. Clínica Universitária de Pediatria, Faculdade de Medicina, Universidade de Lisboa
6. Laboratório de Farmacologia Clínica e Terapêutica, Faculdade de Medicina, Instituto de Medicina Molecular, Universidade de Lisboa

PD-061 – (18SPP-4700)

TRAUMATISMOS DENTÁRIOS: REALIDADE DE UM HOSPITAL NÍVEL 2

Inês De Melo¹ Ana Rita Carvalho¹ Mónica Leon¹ Inês Sobreira¹ Sílvia Almeida¹

1. Centro Hospitalar do Baixo Vouga

PD-062 – (18SPP-4582)

DOR ABDOMINAL NA CRIANÇA – UM DESAFIO DIAGNÓSTICO...

Denise Banganho¹ Joana Cachão¹ Rita Mateus¹ Filipa Durão¹ Isabel Raminhos¹

1. Hospital de São Bernardo – Centro Hospitalar de Setúbal

PD-063 – (18SPP-4367)

O QUE LEVA AO ABANDONO DO SERVIÇO DE URGÊNCIA

Cátia Granja¹ Ana Sofia Vaz^{1,2} Agostinho Fernandes¹ Filipa Cunha¹

1. Hospital Distrital da Figueira da Foz
2. Hospital Pediátrico de Coimbra

PD-064 – (18SPP-4429)

CASUÍSTICA DOS ACIDENTES DOMÉSTICOS NUM HOSPITAL TERCIÁRIO EM CABO VERDE, A PROPÓSITO DE UM CASO CLÍNICO

Teresa Loução De Almeida¹ Patrícia Lipari Pinto² Mitza Sanches³

1. Serviço de Pediatria, Hospital Espírito Santo de Évora, Portugal
2. Serviço de Pediatria Médica, Departamento de Pediatria, Hospital de Santa Maria – Centro Hospitalar Lisboa Norte
3. Serviço de Pediatria, Hospital Dr. Agostinho Neto, Praia, Cabo Verde

PD-065 – (18SPP-4586)

RECLAMAÇÕES DA URGÊNCIA PEDIÁTRICA DE UM HOSPITAL NÍVEL II: CASUÍSTICA DE UM ANO

Raquel Monteiro Costa¹ Ricardo Liz Almeida¹ Joana Oliveira Miranda¹ Catarina Resende¹ Cristina Baptista¹

1. Centro Hospitalar Tondela-Viseu

PD-066 – (18SPP-4615)

INTOXICAÇÕES VOLUNTÁRIAS NA ADOLESCÊNCIA

Raquel Lima¹ Ana Catarina Serra¹ Ana Cristina Fernandes¹ Filipa Dias¹

1. Centro Hospitalar Universitário do Algarve

PD-067 – (18SPP-4723)

UROCULTURAS NO SERVIÇO DE URGÊNCIA PEDIÁTRICO

Andreia Forno¹ Alexandra Rodrigues¹ Nuno Canhoto¹ Pedro Freitas¹

1. Hospital Central do Funchal

PD-068 – (18SPP-4572)

EDEMA LOMBAR NA PÚRPURA DE HENOC SCHONLEIN

Margarida Mesquita¹ Joana Rebelo² Daniel Gonçalves²

1. Serviço de Imunoalergologia, Centro Hospitalar de São João, E.P.E., Porto, Portugal
2. Serviço de Pediatria, Centro Hospitalar de São João, E.P.E., Porto, Portugal

**Quinta 26 Out [08H00] Sala Posters
Posters com Discussão no Local – Monitor 6**

Tema(s) **Pneumologia (14)**

Moderador(es) **Telma Barbosa**

PD-069 – (18SPP-4685)

DERRAME PLEURAL PARAPNEUMÓNICO: REVISÃO DE 10 ANOS DE INTERNAMENTO

Ana Ferraz¹ Sara Peixoto¹ Sofia Ferreira¹ Teresa Reis Silva¹ Miguel Félix¹

1. Serviço de Pneumologia, Hospital Pediátrico, Centro Hospitalar e Universitário de Coimbra

PD-070 – (18SPP-4702)

FATORES PREDITIVOS DE MORBILIDADE NO DERRAME PLEURAL PARAPNEUMÓNICO EM PEDIATRIA

Ana Ferraz¹ Sara Peixoto¹ Sofia Ferreira¹ Teresa Reis Silva¹ Miguel Felix¹

1. Serviço de Pneumologia, Hospital Pediátrico, Centro Hospitalar e Universitário de Coimbra

PD-071 – (18SPP-4725)

VARIANTE 5T DO GENE DA FIBROSE QUÍSTICA – DESCRIÇÃO DE DOIS CASOS CLÍNICOS

Ana Lúcia Cardoso¹ Alexandra Fernandes² Gisela Silva² Emília Vieira³ Ana Ramos¹ Ana Marcão⁴ Laura Vilarinho⁴ Rosa Lima² Telma Barbosa¹

1. Unidade de Pneumologia Pediátrica, Serviço de Pediatria, Centro Materno-Infantil do Norte, Centro Hospitalar do Porto
2. Unidade de Gastroenterologia Pediátrica, Serviço de Pediatria, Centro Materno-Infantil do Norte, Centro Hospitalar do Porto
3. Departamento de Genética Molecular, Centro Hospitalar do Porto
4. Instituto Nacional de Saúde Dr. Ricardo Jorge (INSA)

PD-072 – (18SPP-4417)

VENTILAÇÃO NÃO INVASIVA: 10 ANOS DE ADAPTAÇÃO EM INTERNAMENTO

Sara Peixoto¹ Sofia Ferreira¹ Teresa Reis Silva¹ Núria Madureira¹ Miguel Félix¹

1. Serviço de Pneumologia, Hospital Pediátrico, Centro Hospitalar e Universitário de Coimbra

PD-073 – (18SPP-4679)

BRONCOFIBROSCOPIA PEDIÁTRICA – CASUÍSTICA DE 4 ANOS DE UM CENTRO HOSPITALAR TERCIÁRIO

Ana Lúcia Cardoso¹ Fernando Guedes² Telma Barbosa¹
Ana Ramos¹

1. Unidade de Pneumologia Pediátrica, Serviço de Pediatria, Centro Materno-Infantil do Norte, Centro Hospitalar do Porto
2. Serviço de Pneumologia, Hospital de Santo António, Centro Hospitalar do Porto

PD-074 – (18SPP-4688)

ESTIMAÇÃO DA ATIVIDADE FÍSICA HABITUAL EM DOENTES PEDIÁTRICOS COM FIBROSE QUÍSTICA

João Antunes Sarmento¹ Sandra Pereira² Sylvia Jacob²
Manuel Ferreira-Magalhães^{2,3} Catarina Ferraz^{2,3} Luísa Guedes-Vaz^{2,3}

1. Serviço de Cardiologia Pediátrica, Hospital Pediátrico Integrado, Centro Hospitalar São João
2. Serviço de Pediatria, Hospital Pediátrico Integrado, Centro Hospitalar São João
3. Unidade de Pneumologia Pediátrica, Hospital Pediátrico Integrado, Centro Hospitalar São João

PD-075 – (18SPP-4758)

PNEUMOTÓRAX ESPONTÂNEO EM IDADE PEDIÁTRICA

Graça Araújo¹ Cristina Freitas¹ Filomeno Paulo¹
Sidónia Nunes¹

1. Hospital Central do Funchal

PD-076 – (18SPP-4366)

PNEUMORÁQUIS ASSOCIADO A PNEUMOMEDIASTINO – A PROPÓSITO DE UM CASO CLÍNICO

Nuno Félix¹ Catarina Fernandes¹ Margarida Marujo¹
Aldina Lopes¹

1. Hospital de Santarém

PD-077 – (18SPP-4594)

PNEUMOTORÁX ESPONTÂNEO EM IDADE PEDIÁTRICA: EXPERIÊNCIA DE UM HOSPITAL NÍVEL II

Mafalda Santos¹ Carina Ferreira¹ Joana Pimenta¹
Catarina Resende¹ Dora Gomes¹ Gabriela Laranjo¹
Elisabete Santos¹ Cristina Faria¹

1. Centro Hospitalar Tondela-Viseu

PD-078 – (18SPP-4619)

VENTILAÇÃO INVASIVA PEDIÁTRICA EM AMBULATÓRIO – QUAL A REALIDADE DA CONSULTA INTEGRADA DE VENTILAÇÃO DOMICILIÁRIA?

Sara Mosca¹ Vanessa Costa¹ Ana Raquel Mendes¹ Ana Cristina Freitas² Ana Tinoco³ Ana Ramos² Lurdes Morais²

1. Serviço de Pediatria, Centro Materno-Infantil do Norte, Centro Hospitalar do Porto
2. Unidade de Pneumologia Pediátrica, Centro Materno-Infantil do Norte, Centro Hospitalar do Porto
3. Pediatric Care Point REMEO, Linde Healthcare

PD-079 – (18SPP-4506)

QUILOTÓRAX E MASSA MEDIASTÍNICA – UM DESAFIO DIAGNÓSTICO E TERAPÊUTICO

Maria Adriana Rangel¹ Isabel Ayres Pereira¹ Ana Garrido¹ António Miguel Madureira² Maria Bom-Sucesso³
Isabel Carvalho⁴

1. Serviço de Pediatria, Centro Hospitalar de Vila Nova de Gaia e Espinho, E.P.E.
2. Serviço de Radiologia, Grupo Interdisciplinar de Anomalias Vasculares, Centro Hospitalar de São João;
3. Unidade de Hematologia-Oncologia Pediátrica, Hospital Pediátrico Integrado, Grupo Interdisciplinar de Anomalias Vasculares, Centro Hospitalar de São João
4. Unidade de Imunoalergologia e Pneumologia Pediátrica, Serviço de Pediatria, Centro Hospitalar de Vila Nova de Gaia, E.P.E.

PD-080 – (18SPP-4498)

A IMPORTÂNCIA DO ESTUDO POLISSONOGRÁFICO DE NÍVEL 1 NA CRIANÇA

Diana Soares¹ Ana Reis E Melo² Isabel Carvalho¹
Catarina Ferraz³ Luísa Vaz³

1. Serviço de Pediatria – Centro Hospitalar Vila Nova de Gaia/Espinho
2. Serviço de Pediatria – Hospital Pediátrico Integrado do Centro Hospitalar São João
3. Unidade de Pneumologia Pediátrica do Serviço de Pediatria – Hospital Integrado do Centro Hospitalar São João

PD-081 – (18SPP-4499)

PNEUMOTÓRAX ESPONTÂNEO – CASUÍSTICA DE UM HOSPITAL NÍVEL II

Liliana Sá¹ Diana Reis Monteiro¹ Teresa Pinheiro¹ Ana Bernardo Ferreira¹ Susana Tavares¹ Joana Cardoso¹

1. Centro Hospitalar de Entre Douro e Vouga

PD-082 – (18SPP-4589)

TRANSIÇÃO NA CONSULTA INTEGRADA DE VENTILAÇÃO DOMICILIÁRIA DE UM CENTRO TERCIÁRIO

Ana Lúcia Cardoso¹ Ana Cristina Freitas¹ Ana Tinoco²
Ana Ramos¹ Elga Freire³ Lurdes Morais¹

1. Unidade de Pneumologia Pediátrica, Serviço de Pediatria, Centro Materno-Infantil do Norte, Centro Hospitalar do Porto
2. Pediatric Care Point REMEO, Linde Healthcare; 3 – Equipa Intra-Hospitalar de Cuidados Paliativos, Serviço de Medicina, Hospital de Santo António, Centro Hospitalar do Porto

**Quinta 26 Out [08H00] Sala Posters
Posters com Discussão no Local – Monitor 7**

Tema(s) **Pneumologia (14)**

Moderador(es) **Manuel Ferreira de Magalhães**

PD-083 – (18SPP-4436)

COINFEÇÃO POR ADENOVÍRUS E PARAINFLUENZA 3 – A VANTAGEM DO ESTUDO MOLECULAR

Cátia Leitão¹ Sofia Ferreira¹ Ivana Cardoso¹ Joana Soares Dos Reis¹ Lúcia Rodrigues¹ Isabel Carvalho¹

1. Serviço de Pediatria do Centro Hospitalar de Vila Nova de Gaia /Espinho

PD-084 – (18SPP-4459)

PNEUMONIA COMPLICADA – AS CONTROVÉRSIAS NA SUA ABORDAGEM

Joana Caldeira Santos¹ Joana Brandão Silva¹ Sofia Simões Ferreira¹ Otilia Cunha¹ Isabel Carvalho¹

1. Centro Hospitalar Vila Nova de Gaia/Espinho

PD-085 – (18SPP-4465)

SEQUESTRO PULMONAR: UMA MALFORMAÇÃO PULMONAR RARA COM DIAGNÓSTICO INCIDENTAL

Joana Caldeira Santos¹ Joana Brandão Silva¹ Diula Pedro¹ Miguel Guerra¹ Isabel Carvalho¹

1. Centro Hospitalar Vila Nova de Gaia/Espinho

PD-086 – (18SPP-4467)

TUBERCULOSE NA CRIANÇA – THE LESS WE HAVE, THE LESS WE THINK ABOUT IT...

Joana Caldeira Santos¹ Sofia Simões Ferreira¹ Lorena Stella¹ Luciana Barbosa¹ Isabel Carvalho¹

1. Centro Hospitalar Vila Nova de Gaia/Espinho

PD-087 – (18SPP-4550)

UMA CAUSA DIFERENTE DE PNEUMONIA COMPLICADA

Ana Reis-Melo¹ Diana Soares² Manuel Ferreira-Magalhães^{3,4} Catarina Ferraz^{3,4} Luisa Vaz³

1. Serviço de Pediatria, Hospital Pediátrico Integrado, Centro Hospitalar São João
2. Serviço de Pediatria, Centro Hospitalar Vila Nova De Gaia/Espinho
3. Unidade de Pneumologia Pediátrica, Serviço de Pediatria, Hospital Pediátrico Integrado, Centro Hospitalar São João
4. Departamento de Pediatria, Faculdade de Medicina da Universidade do Porto

PD-088 – (18SPP-4719)

QUANDO A IMAGEM REVELA O QUE A CLÍNICA ESCONDE

Maria São Pedro¹ Inês Ganhão¹ Sérgio Neves¹
Susana Correia¹

1. Centro Hospitalar Barreiro Montijo

PD-089 – (18SPP-4447)

PNEUMOMEDIASTINO E PNEUMOTÓRAX ASSOCIADOS A ASMA. UM ACHADO COM RELEVÂNCIA CLÍNICA

Sofia Cochito Sousa^{1,2} Ana Saianda^{2,3} Rosário Ferreira^{2,3}
Teresa Bandeira^{2,3}

1. Serviço de Pediatria Médica, Departamento de Pediatria, Hospital de Santa Maria – Centro Hospitalar de Lisboa Norte, EPE
2. Clínica Universitária de Pediatria, Faculdade de Medicina, Universidade de Lisboa
3. Unidade de Pneumologia Pediátrica, Serviço de Pediatria Médica, Departamento de Pediatria, Hospital de Santa Maria – Centro Hospitalar de Lisboa Norte, EPE

PD-090 – (18SPP-4721)

PNEUMONIA ADQUIRIDA NA COMUNIDADE EM IDADE PEDIÁTRICA: EXPERIÊNCIA DE UM HOSPITAL DISTRITAL

Graça Loureiro¹ Ana Azevedo¹ Paulo Guimarães¹
Arménia Oliveira¹

1. Centro Hospitalar Entre o Douro e Vouga

PD-091 – (18SPP-4348)

CONDENSAÇÃO PULMONAR PERSISTENTE COMO APRESENTAÇÃO DE MASSA DE MEDIASTINO

Juliana Arienti¹ Adriana Mesquita¹ Solange David¹ Tatiana Fasecas¹ Daniela Rabello¹

1. Hospital Municipal Jesus

PD-092 – (18SPP-4364)

PNEUMOTÓRAX ESPONTÂNEO, QUE EVOLUÇÃO?

Cátia Granja¹ Ana Sofia Vaz^{1,2} Lourdes Mota¹
Filipa Cunha¹

1. Hospital Distrital da Figueira da Foz
2. Hospital Pediátrico de Coimbra

PD-093 – (18SPP-4472)

MALFORMAÇÃO PULMONAR CONGÉNITA – A IMPORTÂNCIA DA IMAGEM

Diula Pedro¹ Joana Caldeira Santos¹ João Miranda¹
Isabel Carvalho¹

1. Centro Hospitalar Vila Nova de Gaia/Espinho

PD-094 – (18SPP-4646)

LESÕES CÍSTICAS PULMONARES APÓS PNEUMONIA NECROTIZANTE – QUE EVOLUÇÃO? 2 CASOS CLINICOS

Ana Raquel Mendes¹ Vanessa Costa Silva¹ Telma Barbosa¹ Lurdes Morais¹ Ana Beatriz Ramos² Maria Guilhermina Reis¹ Ana Ramos¹

1. Serviço de Pediatria, Centro Materno Infantil do Norte-Centro Hospitalar do Porto
2. Serviço de Radiologia, Centro Hospitalar do Porto

PD-095 – (18SPP-4523)

PNEUMOTÓRAX ESPONTÂNEO EM IDADE PEDIÁTRICA – CASUÍSTICA DE UM HOSPITAL DISTRITAL

Marta Isabel Pinheiro¹ Cristina Ferreras¹ Isabel Ayres Pereira² Maria José Dinis³ Elisabete Coelho³

1. Serviço de Pediatria. Hospital Pediátrico Integrado, Centro Hospitalar de São João
2. Serviço de Pediatria. Centro Hospitalar Vila Nova de Gaia/Espinho
3. Serviço de Pediatria. Centro Hospitalar da Póvoa de Varzim/Vila do Conde

PD-096 – (18SPP-4424)

PNEUMOMEDIASTINO ESPONTÂNEO – QUANDO O RARO TAMBÉM ACONTECE

Joana Ferreira¹ Marta Alves¹ Alícia Rebelo¹ Sofia Lopes¹
Andreia Lopes¹ Cristina Ferreira¹

1. Hospital Senhora da Oliveira, Guimarães

Quinta 26 Out [08H00] Sala Posters

Posters com Discussão no Local – Monitor 8

Tema(s) Enfermagem Pediátrica (1); Pediatria Ambulatória (9)

Moderador(es) **Maria João Virtuoso**

PD-097 – (18SPP-4319)

ATIVIDADE FÍSICA EM TODDLERS

Catarina Marinho¹ Margarida Reis Santos² Sandra Cruz²

1. CHTV
2. ESEP

PD-101 – (18SPP-4323)

ALIMENTAÇÃO E ACTIVIDADE FÍSICA EM IDADE ESCOLAR: QUAIS OS HÁBITOS DAS CRIANÇAS?

Rita Vieira De Carvalho¹ Maria Beatriz Silva²

1. Departamento de Pediatria, Hospital Prof. Doutor Fernando Fonseca, EPE
2. UCSP Alvalade – ACES Lisboa Norte

PD-102 – (18SPP-4325)

DIAGNÓSTICOS PEDIÁTRICOS MAIS FREQUENTES NUM POSTO DE SAÚDE EM SÃO TOMÉ E PRÍNCIPE

Fábia Carvalho¹ Inês Medeiros¹ Catarina Faria¹
António Lima² Edgar Neves²

1. Hospital de Braga
2. Instituto Marquês de Valle Flor em São Tomé e Príncipe

PD-103 – (18SPP-4781)

QUE CRIANÇAS SERVE UM HOSPITAL DE DIA DE PEDIATRIA?

Filipa Reis¹ Sofia Fraga¹ Filipa Nunes¹ Paulo Calhau¹

1. Hospital Garcia de Orta

PD-104 – (18SPP-4322)

ALIMENTAÇÃO E ATIVIDADE FÍSICA: PREVENÇÃO NA ESCOLA

Rita Vieira De Carvalho¹ Maria Beatriz Silva²

1. Departamento de Pediatria – Hospital Prof. Doutor Fernando Fonseca, EPE
2. UCSP Alvalade – ACES Lisboa Norte

PD-105 – (18SPP-4360)

UNIDADE COORDENADORA FUNCIONAL, UM EXEMPLO DE BOAS PRÁTICAS

Mónica Oliva¹ Grupo De Trabalho Unidade Coordenadora Funcional Hospital Pediátrico Coimbra, Aces Baixo Mondego E Pinhal Interior Norte³

1. Hospital Pediátrico, Centro Hospitalar e Universitário de Coimbra
3. Hospital Pediátrico-CHUC, ACES Baixo Mondego, ACES Pinhal Interior Norte

PD-106 – (18SPP-4425)

ANEMIA FERROPÉNICA – UMA REALIDADE NAS CRIANÇAS CABO-VERDIANAS

Patrícia Lipari Pinto¹ Teresa Loução Almeida² Denise Graça³

1. Serviço de Pediatria Médica, Departamento de Pediatria, Hospital de Santa Maria – Centro Hospitalar de Lisboa Norte, EPE
2. Serviço de Pediatria, Hospital Espírito Santo de Évora
3. Centro de Saúde Reprodutiva da Fazenda, Praia, Cabo Verde

PD-107 – (18SPP-4611)

BABY LED WEANING – A NOSSA EXPERIÊNCIA

Carlota Veiga De Macedo¹ João Toscano Alves² Leonor Sasseti¹

1. Hospital Dona Estefania
2. UCSP Lapa

PD-108 – (18SPP-4648)

SISTEMAS DE RETENÇÃO PARA CRIANÇAS EM AUTOMÓVEIS

Bárbara Marques¹ Ana Catarina Garcia² Beatriz Miguel² Catarina Grilo² Matilde Boavida² Carolina Constant^{2,3} Teresa Bandeira^{1,2} Maria Do Céu Machado²

1. Serviço de Pediatria Médica, Departamento de Pediatria, Hospital de Santa Maria – Centro Hospitalar de Lisboa Norte, EPE
2. Introdução à Medicina da Criança, Tronco Comum IIIb), Clínica Universitária de Pediatria, Faculdade de Medicina, Universidade de Lisboa
3. Serviço de Pediatria, Centro Hospitalar do Oeste, Torres Vedras

PD-109 – (18SPP-4518)

ESCOLIOSE IDIOPÁTICA NA ADOLESCÊNCIA – UMA DEFORMAÇÃO ESCONDIDA

Rita Russo Belo¹; Ana Isabel Igreja¹; Cristina Batista¹; Manuela Castanheira² Joana Carvalho¹

1. Centro Hospitalar de Trás-os-Montes e Alto Douro
2. USF Nova Mateus, ACES Marão e Douro Norte

Quinta 26 Out [18H00] Sala Posters

Posters com Discussão no Local – Monitor 1

Tema(s) **Pediatria Geral (14)**

Moderador(es) **Inês Torrado**

PD-111 – (18SPP-4335)

EXCESSO DE PESO E OBESIDADE: CARACTERIZAÇÃO DE UMA POPULAÇÃO COM SEGUIMENTO NUMA CONSULTA DE PEDIATRIA GERAL

Rita M. Moita¹ Raquel Bragança¹ Lucília Vieira²

1. Serviço de Pediatria, Hospital Pediátrico Integrado, Centro Hospitalar São João
2. Serviço de Pediatria, Centro Hospitalar Tâmega e Sousa

PD-112 – (18SPP-4502)

CONHECIMENTO DOS PROFISSIONAIS DE SAÚDE SOBRE DOR CRÓNICA NÃO ONCOLÓGICA EM IDADE PEDIÁTRICA

Ana Beatriz Ramada⁴ Ana Rita Sevivas⁴ Catarina Gil Ribeiro⁴ Catarina Leuzinger Dias⁴ Francisco Grilo⁴ João Costa⁴ Mafalda Simões⁴ Mariana Horta⁴ Ricardo Bruno Silva⁴ Sérgio Madureira⁴ Susana Saraiva⁴ Xénia Verraest⁴ Nuno Ferreira¹ José Soares Romão^{2,3}

1. Assistente Hospitalar de Pediatria do Centro Hospitalar Tâmega e Sousa
2. Professor Associado Convidado do Instituto de Ciências Biomédicas Abel Salazar (ICBAS), Universidade do Porto
3. Assistente Graduado Sênior do Centro Hospitalar do Porto
4. Instituto de Ciências Biomédicas Abel Salazar (ICBAS), Universidade do Porto

PD-113 – (18SPP-4519)

PRESOS NO CORPO ERRADO

Vânia Martins¹ Sofia Costa¹ Graça Santos² Alexandra Luz¹ Pascoal Moleiro¹

1. Centro Hospitalar de Leiria
2. Centro Hospitalar e Universitário de Coimbra

PD-114 – (18SPP-4526)

INTERNAMENTOS EM IDADE PEDIÁTRICA NO HOSPITAL CENTRAL DE SÃO TOMÉ E PRÍNCIPE (2015-2016)

Ana Sequeira¹ Alexandra Vasconcelos² Swasilanne Sousa³ Feliciano Almeida³ Filomena Pereira² Maria Do Céu Machado⁴

1. Serviço de Pediatria Médica, Departamento de Pediatria, Hospital de Santa Maria – Centro Hospitalar de Lisboa Norte, EPE
2. Unidade de Clínica Tropical – Global Health and Tropical Medicine, Instituto de Higiene e Medicina Tropical, Universidade Nova de Lisboa
3. Serviço de Pediatria do Hospital Dr. Ayres de Menezes, República Democrática de São Tomé e Príncipe
4. Professora de Pediatria da Faculdade de Medicina de Lisboa, Universidade de Lisboa

PD-115 – (18SPP-4742)

ESCLEROSE TUBEROSA EM PEDIATRIA – A EXPERIÊNCIA DE CINCO ANOS NUM CENTRO HOSPITALAR DO GRUPO III

Rute Baeta Baptista¹ Rosário Perry Da Câmara¹ Telma Francisco² Marta Amorim³ Amets Irañeta⁴ Rita Silva⁵ José Pedro Vieira⁵ Ana Isabel Cordeiro⁶

1. Departamento de Pediatria Médica – Hospital de Dona Estefânia – Área da Mulher, Criança e Adolescente – Centro Hospitalar de Lisboa Central
2. Unidade de Nefrologia Pediátrica – Hospital de Dona Estefânia – Área da Mulher, Criança e Adolescente – Centro Hospitalar de Lisboa Central
3. Serviço de Genética Médica – Hospital de Dona Estefânia – Área da Mulher, Criança e Adolescente – Centro Hospitalar de Lisboa Central
4. Departamento de Neurocirurgia Pediátrica – Hospital de Dona Estefânia – Área da Mulher, Criança e Adolescente – Centro Hospitalar de Lisboa Central
5. Serviço de Neurologia Pediátrica – Hospital de Dona Estefânia – Área da Mulher, Criança e Adolescente – Centro Hospitalar de Lisboa Central
6. Consulta de Neurocutâneos – Departamento de Pediatria Médica – Área da Mulher, Criança e Adolescente – Hospital de Dona Estefânia – Centro Hospitalar de Lisboa Central

PD-116 – (18SPP-4421)

A DOR ENQUANTO DOENÇA: UMA QUESTÃO COMPLEXA

Vera Gonçalves¹ Ana De Carvalho Vaz¹ Francisco Ribeiro-Mourão¹ Sandrina Martins¹ Emília Monteiro¹ Hugo Rodrigues¹ Sérgio Mendanha¹

1. Unidade Local de Saúde do Alto Minho

PD-117 – (18SPP-4536)

EDEMA DO JOELHO EM PEQUENO LACTENTE – CASO CLÍNICO

Marta Isabel Pinheiro¹ Cristina Ferreras¹ Mesquita Montes² Sandra Ramos³ Conceição Santos Silva³

1. Serviço de Pediatria. Hospital Pediátrico Integrado, Centro Hospitalar de São João
2. Serviço de Ortopedia e Traumatologia. Centro Hospitalar da Póvoa de Varzim/Vila do Conde
3. Serviço de Pediatria. Centro Hospitalar da Póvoa de Varzim/Vila do Conde

PD-118 – (18SPP-4601)

HÉRNIA DIAFRAGMÁTICA CONGÉNITA, UM DIAGNÓSTICO POR VEZES TARDIO E SURPREENDENTE

Sara Oliveira¹ Sofia Moeda¹ Tânia Russo¹ Sílvia Batalha¹ Miroslava Gonçalves² Paulo Oom¹

1. Hospital Beatriz Ângelo
2. Hospital de Santa Maria – CHLN

PD-119 – (18SPP-4667)

TORCICOLO QUE PERSISTE

Joana Figueirinha¹ Sara Rolim¹ Jorge Costa² Margarida Figueiredo¹ Sandra Guimarães² Filipa Almeida¹

1. Centro Hospitalar do Médio Ave
2. Hospital de Braga

PD-120 – (18SPP-4786)

LESÕES CUTÂNEAS EM PEDIATRIA: NEM TUDO O QUE PARECE É!

Graça Loureiro¹ Tatiana Pereira¹ Eduarda Ferreira² Teresa Oliveira¹

1. Centro Hospitalar Entre o Douro e Vouga
2. Centro Hospitalar Vila Nova de Gaia-Espinho

PD-121 – (18SPP-4350)

DETERMINANTES DA ADESÃO À DIETA CETOGÉNICA EM CRIANÇAS E DIFICULDADES PERCECIONADAS PELOS CUIDADORES

Ana Marinho¹ Sara Nogueira¹ Margarida Bica¹ Carla Silva¹ Fernando Pichel¹

1. Serviço de Nutrição e Alimentação – Centro Hospitalar do Porto

PD-122 – (18SPP-4386)

ADENOMEGALIAS NA CONSULTA DE PEDIATRIA GERAL – EXPERIÊNCIA DE UM HOSPITAL CENTRAL

Sara Madureira Gomes¹ Vicente Rey Y Formoso¹ Helena Barroca² Nuno Reis Farinha¹ Ana Maia¹

1. Serviço de Pediatria, Centro Hospitalar São João
2. Serviço Anatomia Patológica, Centro Hospitalar São João

PD-123 – (18SPP-4411)

MASTOIDITE AGUDA EM IDADE PEDIÁTRICA – EXPERIÊNCIA DE 17 ANOS

Joana Vanessa Silva¹ Ana B. Ferreira¹ Alexandra Correia² Maria José Bastos² Sara Oliveira¹ Susana Tavares¹ Lúcia Gomes¹ Miguel Costa¹

1. Serviço de Pediatria/Neonatologia, Centro Hospitalar Entre Douro e Vouga
2. Serviço de Otorrinolaringologia, Centro Hospitalar Entre Douro e Vouga

PD-124 – (18SPP-4455)

CARDIOPATIAS NO DOENTE COM ANEMIA DE CÉLULAS FALCIFORMES DE JANEIRO DE 2009 À JANEIRO DE 2014

Maria Cristiano¹

1. Clínica Multiperfil

**Quinta 26 Out [18H00] Sala Posters
Posters com Discussão no Local – Monitor 2**

Tema(s) **Pediatria Geral (13)**
Moderador(es) **Lucinda Pacheco**

PD-125 – (18SPP-4555)
CUIDADOS PALIATIVOS PEDIÁTRICOS: PERSPETIVAS DE UM DEPARTAMENTO

Joana G. Vieira¹ Marta Moniz¹ Tânia Marques¹ Hugo Martins¹ Rute Sequeira¹ Patrícia Santos¹ Leonor Ferreira¹ Helena Ribeiro Da Silva¹

1. Departamento de Pediatria, Hospital Prof. Dr. Fernando Fonseca

PD-126 – (18SPP-4356)
LÍNGUA VELOSA

Sara Soares¹ Sofia Pimenta¹ Joaquim Cunha¹ Leonilde Machado¹

1. Centro Hospitalar Tâmega e Sousa

PD-127 – (18SPP-4383)
ANEMIA REFROTÁRIA – PATOLOGIAS ASSOCIADAS

Joana Soares¹ Sofia Pimenta¹ Tiago Branco¹ Idolinda Quintal¹ Carla Brandão¹

1. Centro hospitalar do Tâmega e Sousa, CHTS

PD-128 – (18SPP-4418)
BISALBUMINEMIA – ACHADO INCIDENTAL OU SIGNIFICADO PATOLÓGICO?

Joana Brandão Silva¹ Mariana Capela¹ Joana Rodrigues¹

1. Centro Hospitalar Vila Nova de Gaia/Espinho

PD-130 – (18SPP-4527)
PALIDEZ MARCADA – UMA ETIOLOGIA A LEMBRAR

Miguel Bernardo¹ Ana Rita Batista¹ Helena Pereira¹ Cristina Cândido¹ Natalina Miguel¹

1. CHTMA – Hospital de S. Pedro (Vila Real)

PD-131 – (18SPP-4535)
PARA ALÉM DE UMA LOMBALGIA – A PROPÓSITO DE UM CASO CLÍNICO

Cristina Freitas Baptista¹ Ana Rita Batista¹ Duarte Rego² Aida Silva Sá¹ Eurico Gaspar¹

1. Centro Hospitalar Trás-Os-Montes e Alto Douro, EPE – Vila Real
2. Centro Hospitalar do Porto, EPE

PD-132 – (18SPP-4546)
ESTRIDOR LARÍNGEO – UM DIAGNÓSTICO ESCONDIDO

Rita Russo Belo¹ Miguel Bernardo¹ Rita Batista¹ Joana Soares¹ Maria Bom Sucesso² Susana Sousa¹

1. Centro Hospitalar de Trás-os-Montes e Alto Douro
2. Centro Hospitalar de São João

PD-133 – (18SPP-4551)
ESTRIDOR EM LACTENTE: O MESMO SOM, DIFERENTE DIAGNÓSTICO

Rita Rodrigues Antão¹ Cristina Pinto Gago¹ Helena Pedroso¹ Ana Mafalda Martins¹

1. Hospital de Cascais

PD-134 – (18SPP-4766)
PALIDEZ MUCOCUTÂNEA: A PROPÓSITO DE UM CASO CLÍNICO

Ana Isabel Sequeira¹ Mariana Costa¹ Vera Gonçalves¹ Isabel Guerra² Ana Catarina Carneiro¹

1. Unidade Local de Saude do Alto Minho
2. Centro Materno Infantil do Norte

PD-135 – (18SPP-4767)
VASCULITE PÓS INFECIOSA A PROPÓSITO DE UM CASO CLÍNICO

Ivana Cardoso¹ Isabel Ayres Pereira¹ Sofia Ferreira¹ Diana Moreira¹ Lúcia Rodrigues¹

1. Centro Hospitalar Vila Nova de Gaia/Espinho

PD-136 – (18SPP-4327)
PRIMEIRAS CONSULTAS DE PEDIATRIA GERAL – CASUÍSTICA DE UM HOSPITAL TERCIÁRIO

Vicente Rey Y Formoso¹ Sara Gomes¹ Tiago Magalhães¹ Joana Jardim¹ João Luís Barreira¹ Ana Maia¹

1. Serviço de Pediatria – Hospital Pediátrico Integrado do C. H. São João

PD-137 – (18SPP-4492)

WHY, WHEN AND WHERE DO NEWBORNS NOT ONLY GET SICK BUT ALSO DIE IN SÃO TOMÉ AND PRÍNCIPE? – A CASE-CONTROL STUDY

Alexandra Vasconcelos¹ Rita Coelho² Ana Miranda² Ana Sequeira³ Swasilanne Sousa⁴ Nelson Bandeira⁴ João Luís Baptista⁵ Filomena Pereira¹ Maria Do Céu Machado⁶

1. Unidade de Clínica Tropical – Global Health and Tropical Medicine, Instituto de Higiene e Medicina Tropical, Universidade Nova de Lisboa
2. Departamento de Pediatria, Hospital Prof. Doutor Fernando Fonseca, EPE
3. Departamento de Pediatria, Hospital de Santa Maria (CHLN), Centro Académico de Medicina de Lisboa
4. Hospital Dr. Ayres de Menezes, República Democrática de São Tomé e Príncipe
5. Professor Convidado da Faculdade Ciências da Saúde, Universidade da Beira Interior
6. Professora de Pediatria da Faculdade de Medicina de Lisboa, Universidade de Lisboa

PD-138 – (18SPP-4665)

EFICÁCIA DAS INTERVENÇÕES COMPORTAMENTAIS E PSICOEDUCAÇÃO NOS PROBLEMAS DE SONO NO LACTENTE: REVISÃO DA LITERATURA

Constança Santos¹ João Picoito² Ricardo Costa¹

1. Serviço de Pediatria, Centro Hospitalar Cova da Beira
2. Serviço de Psiquiatria da Infância e da Adolescência, Hospital Pediátrico de Coimbra – CHUC

**Quinta 26 Out [18H00] Sala Posters
Posters com Discussão no Local – Monitor 3**

Tema(s) **Pediatria Geral (14)**
Moderador(es) **José Da Cunha**

PD-139 – (18SPP-4792)

MASTOIDITE AGUDA: CASUÍSTICA DE UM SERVIÇO DE PEDIATRIA

Sofia Costa¹ Inês Belo¹ Alexandra Luz¹ Pascoal Moleiro¹

1. Centro Hospitalar de Leiria

PD-140 – (18SPP-4793)

GASTREENTERITE COMPLICADA COM DESIDRATAÇÃO: ABORDAGEM NUM SERVIÇO DE PEDIATRIA

Pedro Martins Da Silva¹ Joana Ribeiro¹ Pascoal Moleiro¹

1. Centro Hospitalar de Leiria, E.P.E.

PD-141 – (18SPP-4796)

RABDOMIÓLISE, O QUE SABEMOS?

Nádia Silva Santos¹ Luís Rodrigues¹ António Guerra¹ Susana Gomes¹ Carla Cruz¹

1. Serviço de Pediatria do Hospital do Espírito Santo de Évora, E.P.E., Évora, Portugal

PD-142 – (18SPP-4379)

ALERGIA ÀS PROTEÍNAS DE LEITE DE VACA – APRESENTAÇÃO ATÍPICA

Joana Soares¹ Sofia Pimenta¹ Tiago Branco¹ Idolinda Quintal¹

1. Centro Hospitalar do Tâmega e Sousa, CHTS

PD-143 – (18SPP-4385)

ADENOMEGALIA AXILAR: BARTONELLA HENSELAE VS TOXOPLASMA GONDII

Sara Madureira Gomes¹ Vicente Rey Y Formoso¹ Rita Moita¹ Helena Barroca² Ana Maia¹

1. Serviço de Pediatria, Centro Hospitalar São João
2. Serviço Anatomia Patológica, Centro Hospitalar São João

PD-144 – (18SPP-4389)

CORRIMENTO MAMÁRIO SANGUINOLENTO

Ana Isabel Igreja¹ Paulo Ribeiro Santos¹ Miguel Cunha²

1. Centro Hospitalar de Trás-os-Montes e Alto Douro, E.P.E., Unidade de Vila Real
2. Serviço de Pediatria do Centro Hospitalar de Trás-os-Montes e Alto Douro, E.P.E., Unidade de Chaves

PD-145 – (18SPP-4404)

PNEUMOMEDIASTINO COMO COMPLICAÇÃO DE PNEUMONIA POR MYCOPLASMA PNEUMONIAE

Helena Ferreira¹ Dinis Sousa¹ Liliana Macedo¹ Marta Santalha¹

1. Hospital da Senhora da Oliveira, Guimarães

PD-146 – (18SPP-4569)

A RECORRÊNCIA POR VEZES TEM RAZÃO...

Denise Banganho¹; Filipa Durão¹

1. Hospital de São Bernardo – Centro Hospitalar de Setúbal

PD-147 – (18SPP-4623)

A IMPORTÂNCIA DA SUSPEIÇÃO CLÍNICA – CASO CLÍNICO

Sara Mosca¹ Vanessa Costa¹ Sandra Rocha² Joaquim Reis³ Lurdes Morais¹ Ana Ramos¹

1. Serviço de Pediatria, Centro Materno-Infantil do Norte, Centro Hospitalar do Porto
2. Serviço de Cuidados Intensivos Pediátricos, Centro Materno-Infantil do Norte, Centro Hospitalar do Porto
3. Serviço de Neurocirurgia, Hospital Santo António, Centro Hospitalar do Porto

PD-148 – (18SPP-4681)

ECOGRAFIA TRANSFONTANELAR – UM CASO DE MENINGITE

Joana Monteiro¹ Catarina Borges¹ Tânia Mendo¹ Sónia Fernandes¹

1. Hospital José Joaquim Fernandes

PD-149 – (18SPP-4772)

ERITEMA NODOSO – UM AGENTE POUCO COMUM

Tiago Branco¹ Sofia Pimenta¹ Joana Soares¹ Ana Leite¹ Rosa Barbosa¹ Nuno Ferreira¹ Carla Brandão¹

1. Centro Hospitalar do Tâmega e Sousa

PD-150 – (18SPP-4597)

MASTOIDITE AGUDA: EXPERIÊNCIA DE 17 ANOS DE UM HOSPITAL NÍVEL II

Nuno Serra De Almeida¹ Mafalda Santos¹ Dora Gomes¹ Catarina Resende¹ Lígia Ferreira¹

1. Centro Hospitalar Tondela-Viseu

PD-151 – (18SPP-4737)

ALEITAMENTO MATERNO EXCLUSIVO ATÉ AOS 6 MESES DE IDADE – A EXPERIÊNCIA DE SÃO TOMÉ E PRÍNCIPE

Inês Medeiros¹ Fábica Carvalho¹ Edgar Neves² Almerinda Pereira¹

1. Serviço de Pediatria, Hospital de Braga
2. Instituto Marquês Valle Flor, São Tomé e Príncipe

PD-152 – (18SPP-4744)

CEFALEIA EM IDADE PEDIÁTRICA- CASUÍSTICA DE UMA CONSULTA

Catarina Ferraz Liz¹ Ana Lúcia Cardoso¹ Sara Soares¹ Cláudia Monteiro¹

1. Centro Hospitalar Tâmega e Sousa

Quinta 26 Out [18H00] Sala Posters

Posters com Discussão no Local – Monitor 4

Tema(s) **Alergologia (6); Pediatria Geral (8)**

Moderador(es) **Pedro Flores**

PD-153 – (18SPP-4406)

TRATAMENTO COM CÂMARAS EXPANSORAS NOS CENTROS DE SAÚDE- UMA RARIDADE

Joana Carvalho¹ Catarina Viveiros¹ Ana Nunes² Ana Paula Aguiar¹ Georgeta Oliveira¹ Cidrais Rodrigues¹

1. ULSM Matosinhos- Hospital Pedro Hispano
2. ULSM Matosinhos- Unidade de saúde Familiar Caravela

PD-154 – (18SPP-4727)

PROCTOCOLITE ALÉRGICA INDUZIDA POR PROTEÍNAS ALIMENTARES – A EXPERIÊNCIA DE UMA CONSULTA

Joana Gonçalves¹ Ana Lança¹ Margarida Valério¹ Vivian Gonçalves¹ Maria João Leiria¹

1. Hospital São Francisco Xavier

PD-155 – (18SPP-4703)

ERITEMA PIGMENTAR FIXO E ÚLCERAS PENIANAS: UM CASO CLÍNICO DE HIPERSENSIBILIDADE À NIMESULIDA

Mariana Abreu¹ Sylvia Helder¹ Sandra Pereira¹ Sofia Ferreira¹ Ana Paula Cunha² Artur Bonito Vítor¹

1. Serviço de Pediatria, Centro Hospitalar de São João, EPE
2. Serviço de Dermatologia, Centro Hospitalar de São João, EPE

PD-156 – (18SPP-4718)

MASTOCITOSE CUTÂNEA NA FORMA BOLHOSA – UM CASO CLÍNICO

Sara Fonseca¹ Tiago Magalhães¹ Ana Maia¹ Ana Paula Fernandes¹

1. Hospital Pediátrico Integrado – Centro Hospitalar São João

PD-157 – (18SPP-4377)

UM CASO CLÍNICO DE ESCOMBROTOXICOSE

Sara Soares¹ Sofia Pimenta¹ Joaquim Cunha¹ Leonilde Machado¹

1. Centro Hospitalar Tâmega e Sousa

PD-158 – (18SPP-4760)

MANIFESTAÇÃO MEDICAMENTOSA RARA – SÍNDROME DE STEVENS-JOHNSON

Tiago Branco¹ Catarina Carvalho¹ Ana Leite¹ Ana Reis¹ Carla Brandão¹

1. Centro Hospitalar Tâmega e Sousa

PD-159 – (18SPP-4559)

BRIEF RESOLVED UNEXPLAINED EVENT(BRUE) – IMPLICAÇÕES PRÁTICAS DO NOVO TERMO

Ana Catarina Amorim¹ Marta Veríssimo¹ Andreia Martins¹ Margarida Marques¹

1. Departamento de Pediatria, Hospital Prof. Doutor Fernando Fonseca

PD-160 – (18SPP-4642)

ANTIBIOTICOTERAPIA EM IDADE PEDIÁTRICA: CONHECIMENTOS E ATITUDES DOS PAIS

Ana Sofia Esteireiro^{1,2} Vânia Morais² Ana Cristina Henriques³ Sara C. Ferreira³ Maria Clara Nobre²

1. Serviço de Pediatria, Unidade de Caldas da Rainha, Centro Hospitalar do Oeste
2. Unidade de Saúde Familiar D. Jordão, ACES Oeste Sul
3. Unidade de Saúde Familiar Sétima Colina, ACES Lisboa Central

PD-161 – (18SPP-4657)

UROCULTURAS NO SERVIÇO DE URGÊNCIA – A NOSSA REALIDADE

Ana Sofia Esteireiro¹ Rita Portugal² Ana Isabel Silva³ Luísa Preto¹ Anabela Bicho¹

1. Serviço de Pediatria Médica, Unidade de Caldas da Rainha, Centro Hospitalar do Oeste
2. USF Pinhal do Rei, ACES Oeste Norte
3. USF D. Jordão, ACES Oeste Sul

PD-162 – (18SPP-4662)

BRONQUIOLITE – CASUÍSTICA DE INTERNAMENTO NUM HOSPITAL NÍVEL 2 (ANOS 2015-2016)

Joana Monteiro¹ Catarina Borges¹ Tânia Mendo¹ Teresa Colaço¹

1. Hospital José Joaquim Fernandes

PD-163 – (18SPP-4669)

EPISÓDIOS DE URGÊNCIA PEDIÁTRICA NUM HOSPITAL NÍVEL 2 – ANO 2016

Joana Monteiro¹ Catarina Borges¹ Tânia Mendo¹ Teresa Colaço¹

1. Hospital José Joaquim Fernandes

PD-164 – (18SPP-4324)

TUMEFACÇÃO CRANIANA DURA: CEFALOHEMATOMA?

Fábia Carvalho¹ Inês Medeiros¹ Flavia Correa² Feliciano Sousa Pontes³ Márcio Amado³

1. Hospital de Braga
2. Unidade de Cuidados Intensivos Neonatais do Hospital Fernando Fonseca
3. Hospital Dr. Ayres de Menezes

PD-165 – (18SPP-4558)

EDEMA HEMORRÁGICO AGUDO DA INFÂNCIA – UMA ENTIDADE A CONSIDERAR – 2 CASOS CLÍNICOS

Rui Pereira Domingues¹ Mariana Barros² Joana Oliveira² Cristina Silvério² Madalena Fialho² Helena Pedroso²

1. Área da Mulher, da Criança e do Adolescente, Hospital Dona Estefânia, CHLC – EPE
2. Unidade Funcional de Pediatria, Departamento da Criança, Hospital de Cascais

PD-166 – (18SPP-4622)

MENINGITE ASSÉPTICA A ENTEROVÍRUS – CLÍNICA INESPECÍFICA, DIAGNÓSTICO A NÃO ESQUECER

Vanessa Gorito¹ Ana Isabel Igreja² Filipa Correia² Joana Carvalho² Isabel Soares²

1. Centro Hospitalar de São João – Hospital Pediátrico Integrado
2. Centro Hospitalar de Trás-os-Montes e Alto Douro – Serviço de Pediatria

Quinta 26 Out [18H00] Sala Posters

Posters com Discussão no Local – Monitor 5

Tema(s) Neonatologia (14)

Moderador(es) **Maria Gabriela Oliveira Mimoso**

PD-167 – (18SPP-4493)

ESTUDO PROSPETIVO DE RECÉM-NASCIDOS LEVES PARA A IDADE GESTACIONAL NASCIDOS NO CHTS – O QUE IMPORTA INVESTIGAR?

Filipa Miranda¹ Alberto Cunha Da Rocha¹ Francisco Pereira Da Silva¹

1. Centro Hospitalar Tâmega e Sousa (CHTS), Hospital Padre Américo, Neonatologia

PD-168 – (18SPP-4693)

PREMATURIDADE E RESTRIÇÃO DO CRESCIMENTO FETAL: MORBILIDADE E MORTALIDADE NEONATAIS. EXPERIÊNCIA DE UM CENTRO TERCIÁRIO

Noémia Rosado Da Silva¹ Joana A. Oliveira² Alberto Berenguer³ André M. Graça³ Margarida Abrantes³ Carlos Moniz³

1. Serviço de Pediatria, Centro Hospitalar do Algarve – Unidade de Faro
2. Serviço de Pediatria Médica, Departamento de Pediatria, Hospital de Santa Maria – Centro Hospitalar Lisboa Norte, EPE
3. Serviço de Neonatologia, Departamento de Pediatria, Hospital de Santa Maria – Centro Hospitalar Lisboa Norte, EPE

PD-169 – (18SPP-4733)

EPÚLIDE CONGÉNITA – UMA SURPRESA À NASCENÇA EM DOIS RECÉM-NASCIDOS

Jorge Rodrigues¹ Gracinda Oliveira² Diana Coimbra³
Clara Diogo¹ Patrícia Horta⁴ Cláudia Piedade³
Fátima Simões¹ Nuno Andrade¹ Vítor Bastos¹ Conceição Salgado⁴ Isabel Andrade¹

1. Serviço de Pediatria – Centro Hospitalar Tondela-Viseu, EPE
2. Serviço de Pediatria, Centro Hospitalar e Universitário de Coimbra – Hospital Pediátrico
3. Serviço de Cirurgia Pediátrica e Queimados, Centro Hospitalar e Universitário de Coimbra – Hospital Pediátrico
4. Unidade de Cirurgia Pediátrica – Serviço de Pediatria – Centro Hospitalar Tondela-Viseu, EPE

PD-170 – (18SPP-4540)

SÍFILIS CONGÉNITA – A PROPÓSITO DE UM CASO CLÍNICO

Ana Sequeira¹ Inês Andrade Rosa² Filipa Caldeira³
Rita Martins³ Bruno Sanches³ Maria Gomes Ferreira³

1. Serviço de Pediatria Médica, Departamento de Pediatria, Hospital de Santa Maria – Centro Hospitalar de Lisboa Norte, EPE
2. USF Cova da Piedade, ACES Almada-Seixal, ARS Lisboa e Vale do Tejo
3. Serviço de Pediatria, Hospital Garcia de Orta, E.P.E.

PD-171 – (18SPP-4578)

ENTEROVÍRUS NO RECÉM-NASCIDO, UM CASO FAMILIAR

Cristina Pinto Gago¹ Ana Rita Antão¹ Ana Tavares² Ana Vaz² Rosário Cancellata De Abreu² Manuel Cunha²

1. Unidade Funcional de Pediatria, Departamento da Criança, Hospital de Cascais Dr. José de Almeida
2. Unidade Funcional de Neonatologia, Departamento da Criança, Hospital de Cascais Dr. José de Almeida

PD-172 – (18SPP-4696)

APLASIA DÉRMICA E ANOFTALMIA EM RECÉM-NASCIDO

Inês Oliveira¹ Denise Baganho¹ Catarina Machado² Ana Fonseca³ Marta Póvoas¹

1. Serviço de Pediatria, Hospital de São Bernardo, Centro Hospitalar de Setúbal – EPE
2. Departamento de Genética, Serviço de Pediatria, Hospital de Santa Maria, Centro Hospitalar de Lisboa Norte – EPE
- 3 – Serviço de Oftalmologia, Hospital de Santa Maria, Centro Hospitalar de Lisboa Norte – EPE

PD-173 – (18SPP-4741)

ENFARTE CEREBRAL NEONATAL (ECN): QUE ETIOLOGIA?

Cláudio Henriques¹ Dolores Faria¹ Cristina Resende¹
António Marinho²

1. Maternidade Bissaya Barreto
2. Hospital Pediátrico de Coimbra

PD-174 – (18SPP-4537)

PNEUMOTÓRAX EM CUIDADOS INTENSIVOS NEONATAIS – EXPERIÊNCIA DE 5 ANOS NUMA UNIDADE DE NÍVEL III

Catarina Magalhães Faria¹ Fábica Carvalho¹ Clara Machado¹ Almerinda Pereira¹

1. Hospital de Braga

PD-175 – (18SPP-4573)

ONFALITE NEONATAL- SERÁ UMA PATOLOGIA EM EXTINÇÃO?

Ana Lança¹ Andreia Bilé¹ Joana Gonçalves¹ Paula Nunes¹

1. Serviço de Pediatria do Hospital de São Francisco Xavier – Centro Hospitalar de Lisboa Ocidental

PD-176 – (18SPP-4408)

OBSTRUÇÃO NASAL NO RECÉM-NASCIDO: UM CASO DE ESTENOSE CONGÉNITA DO ORIFÍCIO PIRIFORME

Joana Carvalho¹ Cláudia Ferraz² Lia Rodrigues E Rodrigues² Jorge Spratley³ Alexandrina Portela²

1. Serviço de Pediatria, ULSM- Hospital Pedro Hispano
2. Serviço de Neonatologia, ULSM- Hospital Pedro Hispano
3. Serviço de Otorrinolaringologia, Centro Hospitalar S. João

PD-177 – (18SPP-4409)

MACROCEFALIA COM MALFORMAÇÃO CAPILAR – UMA PROPOSTA DE DIAGNÓSTICO

Joana Carvalho¹ Marta Nazha² Maria José Costa³ Teresa Cezanne³ Isabel Martins³ Alexandrina Portela³

1. Serviço de Pediatria, ULSM- Hospital Pedro Hispano
2. Interno do ano comum, ULSM- Hospital Pedro Hispano
3. Serviço de Neonatologia, ULSM- Hospital Pedro Hispano

PD-178 – (18SPP-4695)

EXANTEMA MACULOPAPULAR NO RECÉM-NASCIDO

Pedro Marinho¹ Francisco Ribeiro-Mourão¹ Ana De Carvalho Vaz¹ Mariana Costa¹ Carla João Dias¹ Hugo Rodrigues¹ Licinia Lima¹

1. Serviço de Pediatria Da Unidade Local de Saúde do Alto Minho

PD-179 – (18SPP-4769)

SEPSIS NEONATAL POR STREPTOCOCCUS PYOGENES: UMA CAUSA RARA

Inês Medeiros¹ Fábria Carvalho¹ Catarina Dias¹ Clara Machado¹ Nicole Silva¹ Almerinda Pereira¹

1. Unidade de Cuidados Especiais Neonatais – Hospital de Braga

PD-180 – (18SPP-4579)

RANU – QUEM E O QUE FALTOU... ANÁLISE RETROSPECTIVA DE 5 ANOS

Denise Banganho¹ Joana Cachão¹ Marta Póvoas¹ Victor Neves¹

1. Hospital de São Bernardo – Centro Hospitalar de Setúbal

**Quinta 26 Out [18H00] Sala Posters
Posters com Discussão no Local – Monitor 6**

Tema(s) **Cuidados Intensivos (6) Neonatologia (8)**
Moderador(es) **Cristina Resende Alexandra Dinis**

PD-181 – (18SPP-4711)

AVC ISQUÉMICO DO CEREBELO – DIFICULDADES NO DIAGNÓSTICO E QUANDO INTERVIR

Rute Baeta Baptista¹ Andrea Nunes¹ Gabriela Pereira¹ Marta Oliveira¹ Miguel Correia³ Rita Silva² Margarida Santos¹

1. Unidade de Cuidados Intensivos Pediátricos – Hospital de Dona Estefânia – Área da Mulher, Criança e Adolescente – Centro Hospitalar Lisboa Central
2. Serviço de Neurologia Pediátrica – Hospital de Dona Estefânia – Área da Mulher, Criança e Adolescente – Centro Hospitalar Lisboa Central
3. Departamento de Neurocirurgia Pediátrica – Hospital de Dona Estefânia – Área da Mulher, Criança e Adolescente – Centro Hospitalar Lisboa Central

PD-182 – (18SPP-4334)

CARATERIZAÇÃO DA MORTALIDADE NUM SERVIÇO DE MEDICINA INTENSIVA PEDIÁTRICA

Alexandra Fernandes¹ Ivete Afonso² Marta Alves³ Teresa Mota⁴ Marta Grilo⁴ Augusto Ribeiro⁴

1. Centro Hospitalar do Médio Ave
2. Unidade Local de Saúde de Matosinhos
3. Centro Hospitalar do Alto Ave
4. Centro Hospitalar de São João

PD-183 – (18SPP-4326)

OSTEOMIELITE DA TÍBIA POR SAMR-AC: CASO CLÍNICO

Teresa Pena¹ Marlene Rodrigues² Joana Oliveira² Margarida Tavares³ António Sarmiento³ Maria José Oliveira³ Augusto Ribeiro³

1. Centro Hospitalar Tâmega e Sousa
2. Hospital de Braga
3. Centro Hospitalar São João

PD-184 – (18SPP-4636)

HERNIORRAFIA UMBILICAL: ATO SIMPLES, COMPLICAÇÃO INESPERADA

Ekaterina Popik¹ Carina Ferreira¹ Liliana Rocha² Paula Rocha¹ Paula Regina Ferreira¹ Alzira Sarmiento¹ Laura Marques³ Sandra Rocha¹

1. Serviço de Cuidados Intensivos Pediátricos e Neonatais, Centro Materno-Infantil do Norte, Centro Hospitalar do Porto
2. Unidade de Nefrologia Pediátrica, Serviço de Pediatria, Centro Materno-Infantil do Norte, Centro Hospitalar do Porto
3. Unidade de Infeciologia e Imunodeficiências, Serviço de Pediatria, Centro Materno-Infantil do Norte, Centro Hospitalar do Porto

PD-185 – (18SPP-4783)

DOENÇA PNEUMOCÓCICA INVASIVA (DPI) NUM SERVIÇO DE CUIDADOS INTENSIVOS PEDIÁTRICOS (SCIP): EXPERIÊNCIA DE 6 ANOS

Ekaterina Popik¹ Carina Ferreira¹ Paula Rocha¹ Alzira Sarmiento¹ Laura Marques² Paula Cristina Fernandes¹

1. Serviço de Cuidados Intensivos Pediátricos e Neonatais, Centro Materno-Infantil do Norte, Centro Hospitalar do Porto
2. Unidade de Infeciologia e Imunodeficiências, Serviço de Pediatria, Centro Materno-Infantil do Norte, Centro Hospitalar do Porto

PD-186 – (18SPP-4761)

TEMPO É MEMBRO – HORAS QUE PODEM FAZER A DIFERENÇA

Marta Esteves¹ Nídia Belo² Sérgio Lamy³ Rita Ferreira⁴ Pedro Jordão⁵ Margarida Santos⁶

1. Interna de Anestesiologia, Centro Hospitalar Trás-os-Montes e Alto Douro
2. Interna de Pediatria, Hospital do Espírito Santo de Évora
3. Assistente Hospitalar, Unidade de Cuidados Intensivos Pediátricos do Hospital Dona Estefânia, Centro Hospitalar de Lisboa Central
4. Interna de Cirurgia Vasculard, Centro Hospitalar de Lisboa Central
5. Assistente Hospitalar do Serviço de Ortopedia do Hospital Dona Estefânia, Área da mulher, criança e adolescente, CHLC
6. Assistente Hospitalar Graduado, Coordenadora Unidade Cuidados Intensivos Pediátricos Hospital Dona Estefânia, Área da Mulher, Criança e Adolescente, CHLC

PD-187 – (18SPP-4378)

SÉPSIS NEONATAL TARDIA A STREPTOCOCCUS DO GRUPO A – UM AGENTE IMPROVÁVEL

Ana Ventura¹ Catarina Rúbio² Diogo Rodrigues³ Inês Silva² Ana Peres² Florbela Cunha²

1. Departamento de Pediatria, Hospital de Santa Maria – CHLN, EPE
2. Serviço de Pediatria, Hospital Vila Franca de Xira
3. Área da Mulher, Criança e Adolescente – Centro Hospitalar Lisboa Central, EPE

PD-188 – (18SPP-4405)

INCAPACIDADE DE MOBILIZAÇÃO DE UM MEMBRO NO RECÉM-NASCIDO – UM DESAFIO DIAGNÓSTICO

Ana Rita Batista¹ Vanessa Gorito² Inês Torrado¹ Cristina Castro² Joana Carvalho¹

1. Serviço Pediatria, Centro Hospitalar Trás-os-Montes e Alto Douro
2. Serviço de Pediatria, Hospital Pediátrico Integrado, Centro Hospitalar S. João, Porto

PD-189 – (18SPP-4544)

SÍNDROME DE CROUZON: CASO DE CRANIOSSINOSTOSE NEONATAL

Sofia Moeda¹ Filipa Briosa¹ Helena Gomes² Sara Noéme Prado³ Hugo Cavaco³ Oana Moldovan⁴ Sofia Quintas¹ Fernanda Melo³

1. Departamento de Pediatria, Hospital Beatriz Ângelo
2. Departamento de Ginecologia e Obstetrícia, Hospital Beatriz Ângelo
3. Unidade de Neonatologia, Hospital Beatriz Ângelo
4. Serviço de Genética Médica, Hospital de Santa Maria, CHLN

PD-190 – (18SPP-4571)

DISTÚRBIOS DOS PEROXISSOMAS: QUANDO SUSPEITAR?

Filipa Briosa¹ Sofia Moeda¹ Inês Lourenço² Sara Noéme Prado³ Hugo Cavaco³ Fernanda Melo³ Sofia Quintas¹ Patrícia Janeiro⁴

1. Departamento de Pediatria do Hospital Beatriz Ângelo
2. Departamento de Ginecologia e Obstetrícia do Hospital Beatriz Ângelo
3. Unidade de Neonatologia do Hospital Beatriz Ângelo
4. Unidade de Doenças Metabólicas do Hospital de Santa Maria

PD-191 – (18SPP-4603)

ENFISEMA LOBAR CONGÉNITO EM LACTENTE NASCIDO PREMATURO

Juliana Arienti¹ Viviane Giordano¹ Sheyla Neto¹ Juliana Killesse¹

1. Hospital Clinicas Mario Lioni

PD-192 – (18SPP-4659)

ISQUÉMIA DO MEMBRO INFERIOR EM RECÉM-NASCIDO

Constança Soares Dos Santos¹ Miguel Martins¹ Ricardo Costa¹ Ana Luisa Teixeira¹ Sandra Mesquita¹ Rita Moinho² Leonor Carvalho² Diana Coimbra³ Vanda Conceição³

1. Serviço de Pediatria, Centro Hospitalar Cova da Beira
2. Serviço de Cuidados Intensivos, Hospital Pediátrico de Coimbra – CHUC
3. Serviço de Cirurgia Pediátrica, Hospital Pediátrico de Coimbra – CHUC

PD-193 – (18SPP-4726)

CONVULSÕES NEONATAIS – PARA ALÉM DO ÓBVIO

Catarina Magalhães Faria¹ Mariana Branco¹ Clara Machado¹ Nicole Silva¹ Albina Silva¹ João Fernandes¹ Almerinda Pereira¹

1. Hospital de Braga

PD-194 – (18SPP-4340)

INTERNAMENTO POR ICTERÍCIA NO PERÍODO NEONATAL – SERÁ POSSÍVEL PREVER?

Mafalda Casinhas Santos¹ Tânia Carvalho¹ Ana Lia Mano² Mara Ferreira¹ David Lito¹ Helena Sousa¹

1. Serviço de Pediatria, Hospital Vila Franca de Xira
2. Área da Mulher, Criança e Adolescente, Hospital Dona Estefânia, CHLC – EPE

**Quinta 26 Out [18H00] Sala Posters
Posters com Discussão no Local – Monitor 7**

Tema(s) **Neurologia (13)**

Moderador(es) **Mónica Vasconcelos**

PD-195 – (18SPP-4710)

PARALISIA FACIAL PERIFÉRICA: REALIDADE DE UM HOSPITAL NÍVEL 2

Mónica Leon¹ Inês De Melo¹ Ana Rita Carvalho¹ Sílvia Almeida¹

1. Centro Hospitalar do Baixo Vouga

PD-196 – (18SPP-4716)

REGRESSÃO DE DESENVOLVIMENTO E PONTA ONDA CONTÍNUA DO SONO RECORRENTE – CONTRIBUTO PARA O ESPETRO EPILEPSIA-AFASIA

Nuno Rodrigues Santos¹ Francisca Sá² Sofia Fernandes¹ Victor Viana³ Ruben Rocha⁴ José Augusto Ribeiro⁵ Dílio Alves^{5,6} Cláudia Melo⁶ Raquel Sousa⁶

1. Serviço de Pediatria, Hospital Pediátrico Integrado, Centro Hospitalar do São João
2. Serviço de Neurologia, Hospital de Egas Moniz, Centro Hospitalar de Lisboa Ocidental
3. Serviço de Psicologia, Hospital Pediátrico Integrado, Centro Hospitalar do São João
4. Unidade de Neurologia Pediátrica, Centro Materno Infantil do Norte, Centro Hospitalar do Porto
5. Serviço de Neurofisiologia, Centro Hospitalar do São João
6. Unidade de Neurologia Pediátrica, Serviço de Pediatria, Hospital Pediátrico Integrado, Centro Hospitalar do São João

PD-197 – (18SPP-4374)

UMA CAUSA RARÍSSIMA DE EPILEPSIA

Margarida S.Fonseca¹ Sara Mosca¹ Clara Vieira² Anabela Bandeira¹ Inês Carrilho¹

1. Centro Materno Infantil do Norte – Centro Hospitalar do Porto
2. Centro Hospitalar Médio Ave – Unidade de Famalicão

PD-198 – (18SPP-4457)

MIELITE TRANSVERSA AGUDA E RADICULITE PARA-INFECIOSA A CAMPYLOBACTER JEJUNI EM CRIANÇA COM DISRAFISMO ESPINHAL OCULTO

Ayres Pereira¹ Andreia Ribeiro¹ Joana Tenente¹ Cátia Leitão¹ Marta¹ Joana Nunes¹ Marta Vila Real¹ Fátima Santos¹

1. Centro Hospitalar Vila Nova de Gaia/Espinho

PD-199 – (18SPP-4460)

PARA ALÉM DA EPILEPSIA REFRACTÁRIA: CASO CLÍNICO

Cristiana Martins¹ Hugo Doria¹ Mariana Branco¹ Joana Freitas² Teresa Bernardo³ Inês Carrilho¹

1. Serviço Neuropediatria, Centro Materno Infantil do Norte, CHP
2. Unidade de Endocrinologia, Centro Materno Infantil do Norte, CHP
3. Unidade Local de Saúde Alto Minho

PD-201 – (18SPP-4731)

DOENÇA DE ALEXANDER- A IMPORTÂNCIA DA IMAGEM

Catarina Salgado^{1,2} Sofia Quintas^{1,2} Miguel Oliveira Santos³ Edgar Moreira^{1,2} Joana Coelho^{1,2} Tiago Santos^{1,2} Carlos Casimiro⁴ Maria Manuel⁵ António Levy Gomes^{1,2}

1. Unidade de Neuropediatria, Serviço de Pediatria, Departamento de Pediatria, Hospital de Santa Maria – Centro Hospitalar de Lisboa Norte, EPE
2. Clínica Universitária de Pediatria, Faculdade de Medicina, Universidade de Lisboa
3. Serviço de Neurologia, Hospital de Santa Maria – Centro Hospitalar de Lisboa Norte, EPE
4. Serviço de Neurorradiologia, Hospital de Santa Maria – Centro Hospitalar de Lisboa Norte, EPE
5. Serviço de Neurocirurgia, Hospital de Santa Maria – Centro Hospitalar de Lisboa Norte, EPE

PD-202 – (18SPP-4747)

ESTADO DE MAL FOCAL MOTOR E FEBRE – UMA ETIOLOGIA MENOS FREQUENTE

Nuno Rodrigues Santos¹ Cláudia Marques-Matos² Carina Reis³ Eunice Trindade¹ Mafalda Sampaio⁴ Cláudia Melo⁴ Dílio Alves^{4,5} Raquel Sousa⁴

1. Serviço de Pediatria, Hospital Pediátrico Integrado, Centro Hospitalar do São João
2. Serviço de Neurologia, Centro Hospitalar do São João
3. Serviço de Neurorradiologia, Centro Hospitalar do São João
4. Unidade de Neurologia Pediátrica, Hospital Pediátrico Integrado, Centro Hospitalar do São João
5. Serviço de Neurofisiologia, Centro Hospitalar do São João

PD-203 – (18SPP-4782)

ENCEFALITES EM IDADE PEDIÁTRICA – CASUÍSTICA DE 6 ANOS

Ivo Miguel Neves¹ Margarida S. Abreu¹ Mariana Portela¹ Lidia Leite¹ Vasco Carvalho¹ Ângela Pereira¹ Ariana Afonso¹ Manuela Costa Alves¹

1. Hospital de Braga

PD-204 – (18SPP-4634)

ENCEFALITE AUTO-IMUNE: A EVOLUÇÃO CLÍNICA COMO CHAVE PARA O DIAGNÓSTICO

Sara Teixeira¹ Joana Caldeira Santos¹ Cátia Leitão¹ Catarina Maia¹ Lúcia Rodrigues¹ Marta Vila Real² Fátima Santos²

1. Serviço de Pediatria, Centro Hospitalar Vila Nova de Gaia/ Espinho, EPE
2. Unidade de Neurociências da Infância e Adolescência, Serviço de Pediatria, Centro Hospitalar Vila Nova de Gaia/ Espinho, EPE

PD-205 – (18SPP-4612)

O ESPETRO CLÍNICO DA NEUROFIBROMATOSE TIPO 1

Mafalda Matias¹ Inês Ganhão¹ Maria São Pedro¹ Elisabete Gonçalves¹ Isabel Bretes¹ Susana Rocha¹

1. Centro Hospitalar Barreiro-Montijo, EPE

PD-206 – (18SPP-4347)

ALTERAÇÕES NEUROLÓGICAS AGUDAS COM HEMIPLEGIA – QUE ABORDAGEM EM URGÊNCIA?

Sara Pires Da Silva¹ Ana Luísa Santos¹ Sérgia Soares¹ Roseli Gomes¹

1. Serviço de Pediatria, Hospital Pedro Hispano – Unidade Local de Saúde de Matosinhos

PD-207 – (18SPP-4449)

ESTADO DE MAL EPILÉTICO NÃO CONVULSIVO EM IDADE PEDIÁTRICA

Joana Soares Dos Reis¹ Cátia Leitão¹ António Martins De Campos¹ Fátima Santos¹

1. Centro Hospitalar Vila Nova de Gaia/Espinho

PD-208 – (18SPP-4644)

DISTROFIA FACIO-ESCÁPULO-UMERAL DE APARECIMENTO NA INFÂNCIA

Marta Ribeiro¹ Sofia Quintas² Teresa Moreno² António Levy Gomes²

1. Serviço de Pediatria, Hospital de Santa Maria
2. Serviço de Neuropediatria do Hospital de Santa Maria

**Quinta 26 Out [18H00] Sala Posters
Posters com Discussão no Local – Monitor 8**

Tema(s) **Farmacologia e Terapêutica (1)
Neurodesenvolvimento (6) Neurologia (7)**
Moderador(es) **Sofia Quintas Carmo Vale**

PD-209 – (18SPP-4609)

UMA CAUSA RARA DE DISTONIA AGUDA

Mafalda Matias¹ Inês Ganhão¹ Inês Marques¹ Ana Fernandes¹

1. Centro Hospitalar Barreiro-Montijo, EPE

PD-210 – (18SPP-4428)

GRUPO DE APOIO PARA PAIS COM CRIANÇAS COM PHDA – ESTUDO PILOTO

Rita Antunes¹ Inês Pessoa E Costa¹ Carmen Rosa¹ Sandra Afonso¹ Filipe Glória E Silva¹ Ana Serrão Neto¹

1. CUF Descobertas Hospital

PD-211 – (18SPP-4504)

GAGUEZ INFANTIL – VALIDAÇÃO DE UM FOLHETO DIRIGIDO A PEDIATRAS PARA UM DIAGNÓSTICO PRECOCE

Gonçalo Leal¹ Ana Rita S. Valente¹ Rita Carneiro¹ Ana Andrade¹ Carlota Leitão¹

1. Centro Tratamento Gaguez

PD-212 – (18SPP-4561)

HÁBITOS DE SONO E PERTURBAÇÃO DE HIPERATIVIDADE E DÉFICE DE ATENÇÃO EM CRIANÇAS EM IDADE ESCOLAR

Miguel Vieira Martins¹ Adriana Formiga¹ Sandra Mesquita¹

1. Serviço de Pediatria, Centro Hospitalar Cova da Beira

PD-213 – (18SPP-4633)

SINAIS DE ALARME NO DESENVOLVIMENTO PSICOMOTOR – O QUE SABEM OS EDUCADORES?

Maria Inês Marques² Raquel Machado³ Ana Duarte¹ Maria José Fonseca¹

1. Centro de Desenvolvimento da Criança Torrado da Silva, Hospital Garcia de Orta
2. Serviço de Pediatria, Centro Hospitalar Tondela-Viseu
3. Serviço de Pediatria, Hospital Vila Franca de Xira

PD-214 – (18SPP-4463)

O PROBLEMA DA HIERARQUIZAÇÃO DE DIAGNÓSTICOS EM NEURODESENVOLVIMENTO

Maria João Palha¹

1. Centro de Desenvolvimento Infantil Diferenças

PD-215 – (18SPP-4394)

RECUSA VACINAL E IMPLICAÇÕES NO DESENVOLVIMENTO DA CRIANÇA

Margarida S. Fonseca¹ Fátima Pinto²

1. Centro Hospitalar do Tâmega e Sousa
2. Pediatria, Unidade de Recursos Assistenciais Partilhados, ACeS Porto Ocidental

PD-216 – (18SPP-4650)

O DESAFIO DIAGNÓSTICO DA PARALISIA FACIAL PERIFÉRICA NO LACTENTE

Sara Fonseca¹ Sofia Fernandes¹ Rita Moita¹ Ana Maia¹
Cláudia Melo¹ Raquel Sousa¹

1. Hospital Pediátrico Integrado – Centro Hospitalar São João

PD-217 – (18SPP-4689)

ROMBOENCEFALITE E MIELITE – A PROPÓSITO DE UM CASO CLÍNICO

Mariana Portela¹ Sílvia Mota¹ Filipa Rola Balona¹
Manuela Costa Alves¹ Augusta Gonçalves¹ Vera Ribeiro
Baptista¹ Ângela Pereira¹

1. Hospital de Braga

PD-218 – (18SPP-4380)

SPASMUS NUTANS – UMA CAUSA DE NISTAGMO BENIGNO

Lídia Leite¹ Inês Carrilho² Renato Silva³ Liliana Pinheiro¹

1. Unidade de Cuidados Especiais de Neonatologia do Hospital de Braga
2. Serviço Neuropediatria, Centro Materno Infantil Norte, Centro Hospitalar do Porto
3. Serviço Oftalmologia CUF Porto

PD-219 – (18SPP-4414)

EPILEPSIA REFLEXA OU FENÓMENO PAROXÍSTICO NO BANHO?

Inês Candeias¹ Sérgio Lamy² Rita Silva³

1. Unidade Funcional de Pediatria, Hospital de Cascais
2. Unidade de Cuidados Intensivos Pediátricos, Hospital Dona Estefânia, Centro Hospitalar Lisboa Central
3. Serviço de Neuropediatria, Hospital Dona Estefânia, Centro Hospital Lisboa Central

PD-220 – (18SPP-4632)

MARCUS GUNN SINDROME UM DIAGNÓSTICO RARO

Ana Fernandes¹ Raquel Lima¹ Marta Novo¹ Maria João
Virtuoso¹ Carla Mendonça¹

1. Centro Hospitalar do Algarve – Unidade de Faro

PD-221 – (18SPP-4640)

ESCLEROSE MÚLTIPLA NA ADOLESCÊNCIA, A IMPORTÂNCIA DA VALORIZAÇÃO CLÍNICA

Maria Inês Marques¹ Luís Rodrigues¹ Joana Gaspar¹
Carla Cruz¹ Rita Silva²

1. Hospital do Espírito Santo Évora E.P.E.
2. Unidade de Neurologia Pediátrica, Hospital Dona Estefânia, Lisboa

PD-222 – (18SPP-4664)

CABAGAL – APRESENTAÇÃO POUCO COMUM

Ana Rita Carvalho¹ Mónica León¹ Inês Melo¹
Inês Sobreira¹

1. Centro Hospitalar do Baixo Vouga

Sexta 27 Out [08H00] Sala S. João**Comunicações Orais**

Tema(s) **Cuidados Intensivos (1); Neonatologia (1); Neurologia (1); Reumatologia (2)**

Moderador(es) **Joana Saldanha; Marta Conde**

CO-028 – (18SPP-4415)

PREVALÊNCIA E CARACTERÍSTICAS DA UVEÍTE NUMA POPULAÇÃO DE DOENTES COM ARTRITE IDIOPÁTICA JUVENIL

Francisca Aguiar^{1,2} Raquel Ferreira^{2,3} Mariana Rodrigues^{1,2} Luís Figueira^{2,4} Luís Torrão^{2,4} Iva Brito^{1,2}

1. Unidade de Reumatologia Pediátrica, Centro Hospitalar São João
2. Faculdade de Medicina da Universidade do Porto
3. Serviço de Reumatologia, Centro Hospitalar São João
4. Serviço de Oftalmologia, Centro Hospitalar São João

CO-029 – (18SPP-4779)

SÍNDROME DE ATIVAÇÃO MACROFÁGICA COMO COMPLICAÇÃO DE ARTRITE IDIOPÁTICA JUVENIL NUMA UNIDADE DE REUMATOLOGIA PEDIÁTRICA

Mafalda Cascais¹ Catarina Oliveira Pereira¹ João Nascimento¹ Paula Estanqueiro¹ Fabela Neves¹ Manuel Salgado¹

1. Hospital Pediátrico – Centro Hospitalar e Universitário de Coimbra

CO-030 – (18SPP-4431)

ENCEFALITE ANTI-RECEPTOR N-METIL-D-ASPARTATO EM IDADE PEDIÁTRICA

Mariana Branco¹ Luísa Sousa¹ Cristina Garrido¹ Inês Carrilho¹ Manuela Santos¹ Sónia Figueiroa¹

1. Serviço de Neuropediatria, Centro Materno Infantil do Norte, Centro Hospitalar do Porto

CO-031 – (18SPP-4361)

LINFOHISTIOCITOSE HEMOFAGOCÍTICA – UMA REVISÃO DE CASOS PEDIÁTRICOS

Ana Rita Dias¹ Paula Rocha² Alzira Sarmento² Isabel Guerra³ Marta Almeida⁴ Alexandre Fernandes⁵ Laura Marques⁵ Paula Fernandes²

1. Serviço de Pediatria, Hospital de Santo André – Centro Hospitalar de Leiria
2. Serviço de Cuidados Intensivos Pediátricos e Neonatais, Centro Materno Infantil do Norte – Centro Hospitalar do Porto
3. Unidade de Hematologia Pediátrica, Centro Materno Infantil do Norte – Centro Hospitalar do Porto
4. Serviço de Pediatria, Instituto Português de Oncologia do Porto Francisco Gentil
5. Unidade de Infecções e Imunodeficiências, Centro Materno Infantil do Norte – Centro Hospitalar do Porto

CO-032 – (18SPP-4625)

UTILIZAÇÃO DE UM FEIXE DE INTERVENÇÕES NA PREVENÇÃO DE INFEÇÃO ASSOCIADA A CATETER VENOSO CENTRAL EM NEONATOLOGIA

Cátia R. Correia¹ Rita Valsassina² Mónica Marçal¹ Filomena Martins¹ Madalena Tuna¹

1. Hospital de São Francisco Xavier – CHLO, EPE
2. Hospital Beatriz Ângelo

Sexta 27 Out [08H00] Sala Miragaia**Comunicações Orais**

Tema(s) **Farmacologia e Terapêutica (2); Neurodesenvolvimento (1); Pediatria Geral (2)**

Moderador(es) **Bilhota Xavier; Amélia Cavaco**

CO-033 – (18SPP-4596)

PREMATURIDADE E MUITO BAIXO PESO – SEQUELAS NO NEURODESENVOLVIMENTO

Rita Valsassina¹ Sofia Gonçalves² Ana Pinela² Mónica Pinto²

1. Departamento de Pediatria, Hospital Beatriz Ângelo (Director: Prof. D. Paulo Oom), Loures, Portugal
2. Centro de neurodesenvolvimento, Departamento de Pediatria, Hospital Beatriz Ângelo, Loures, Portugal

CO-034 – (18SPP-4735)

SEGUIMENTO DE CRIANÇAS COM DÉFICE AUDITIVO DETETADO PELO RASTREIO AUDITIVO NEONATAL UNIVERSAL – ESTUDO MULTICÊNTRICO

Catarina Oliveira¹ Marta Machado¹ Raquel Zenha¹ Luísa Monteiro² Luísa Azevedo¹ Adelaide Bicho¹

1. Centro Hospitalar do Baixo Vouga
2. Hospital Lusíadas Lisboa

CO-035 – (18SPP-4617)

AVALIAÇÃO DA EFICÁCIA DO PROTÓXIDO DE AZOTO COMO ANALGÉSICO EM IDADE PEDIÁTRICA: ESTUDO PROSPECTIVO

Rosa Martins¹ Ana Teresa Soares² Fátima Prior² Ana Francisco² Marta Almeida² Rita Marques² Manuela Braga²

1. Departamento de Pediatria, Hospital de Santa Maria – CHLN, Centro Académico de Medicina de Lisboa
2. Serviço de Pediatria, Hospital Garcia de Orta

CO-036 – (18SPP-4762)**CARACTERIZAÇÃO DO PADRÃO DE PRESCRIÇÃO DE MEDICAMENTOS EM UTENTES DO SNS DOS 0 AOS 19 ANOS EM PORTUGAL EM 2016**

Ana Silva¹ Inês Ramos¹

1. Infarmed, IP

CO-037 – (18SPP-4704)**CELULITE ORBITÁRIA: 10 ANOS DE EXPERIÊNCIA**

Tiago Magalhães¹ Vicente Rey Y Formoso¹ Ana Maia¹
Carolina Faria¹ Irene Carvalho¹

1. Centro Hospitalar São João

Sexta 27 Out [11H15] Sala S. João**MR14: Urgência e Emergência – Comunicações Orais**

Tema(s) **Hematologia (1); Urgência (2)**

Moderador(es) **Luís Januário**

CO-038 – (18SPP-4621)**ACIDENTE VASCULAR CEREBRAL PEDIÁTRICO – NECESSIDADE DE VIA VERDE?**

Andreia Nogueira¹ Flávia Belinha¹ João Nascimento¹
Lia Gata¹ Rui Pedro Pais² Isabel Fineza³ Luís Januário¹

1. Serviço de Urgência, Hospital Pediátrico, Centro Hospitalar e Universitário de Coimbra
2. Serviço de Neurorradiologia, Centro Hospitalar e Universitário de Coimbra
3. Neuropediatria do Serviço do Centro de Desenvolvimento da Criança, Hospital Pediátrico, Centro Hospitalar e Universitário de Coimbra

CO-039 – (18SPP-4592)**PROTOCOLO DE PREVENÇÃO PRIMÁRIA DE AVC ISQUÉMICO COM ECODOPPLER TRANSCRANIANO NA DOENÇA DE CÉLULAS FALCIFORMES**

Bárbara Marques¹ Sofia Peças² Maria João Palaré¹
Anabela Ferrão¹ Anabela Morais¹

1. Unidade de Hematologia Pediátrica, Serviço de Pediatria Médica, Departamento de Pediatria, Hospital de Santa Maria – Centro Hospitalar de Lisboa Norte, EPE
2. Serviço de Pediatria, Centro Hospitalar de Setúbal, EPE

CO-040 – (18SPP-4454)**TROMBOSE VENOSA PROFUNDA DOS MEMBROS INFERIORES NA ADOLESCÊNCIA – PERSPECTIVA DOS ÚLTIMOS 12 ANOS**

Isabel Ayres Pereira¹ Andreia Ribeiro¹ Cátia Leitão¹
Catarina Maia¹ Isabel Carvalho¹ Ana Garrido¹

1. Centro Hospitalar Vila Nova de Gaia/Espinho

Sexta 27 Out [08H00] Sala Infante**Posters em Sala**

Tema(s) **Pediatria Ambulatória (1); Pediatria Geral (7); Reumatologia (2)**

Moderador(es) **David Lito; Paula Estanqueiro**

PAS-057 – (18SPP-4382)**DOENÇA DE KAWASAKI, LEPTOSPIROSE OU UM GRANDE QUEBRA CABEÇAS?**

Catarina Cristina¹ Flora Candeias¹ Margarida Paula Ramos² Fátima Pinto³ Maria João Brito¹

1. Unidade de Infeciologia do Hospital Dona Estefânia – Centro Hospitalar de Lisboa Central, EPE
2. Unidade de Reumatologia do Hospital Dona Estefânia – Centro Hospitalar de Lisboa Central, EPE
3. Unidade de Cardiologia Pediátrica do Hospital Santa Marta – Centro Hospitalar de Lisboa Central, EPE

PAS-058 – (18SPP-4620)**FEBRE PROLONGADA E ARTRITE DA ARTICULAÇÃO ATLANTO-OCCIPITAL (AAO) – DESAFIOS DIAGNÓSTICOS E TERAPÊUTICOS**

Cristina Ferreras¹ Marta Isabel Pinheiro¹ Vanessa Gorito¹ Cristina Castro² Margarida Tavares² Nuno Reis Farinha³ João Luis Barreira⁴ Mariana Rodrigues⁵ Iva Brito⁵

1. Interna de Formação Específica de Pediatria, Hospital Pediátrico Integrado, Centro Hospitalar São João
2. Unidade de Imunodeficiências / D. Infecciosas, Hospital Pediátrico Integrado, Centro Hospitalar São João
3. Unidade de Hematologia e Oncologia Pediátrica, Centro Hospitalar São João
4. Serviço de Pediatria, Hospital Pediátrico Integrado, Centro Hospitalar São João
5. Unidade de Reumatologia Pediátrica, Hospital Pediátrico Integrado, Centro Hospitalar São João

PAS-059 – (18SPP-4403)**ABCESSO HEPÁTICO E ARTRITE COMO MANIFESTAÇÃO DE DOENÇA INFLAMATÓRIA INTESTINAL**

Ana Rita Batista¹ Cristina Baptista¹ Eunice Trindade² Manuel Salgado³ Aida Sá¹

1. Serviço Pediatria, Centro Hospitalar Trás-os-Montes e Alto Douro
2. Unidade Gastroenterologia Pediátrica, Hospital Pediátrico Integrado, Centro Hospitalar de São João, Porto
3. Unidade Reumatologia Pediátrica – Hospital Pediátrico – Centro Hospitalar Universitário de Coimbra

PAS-060 – (18SPP-4712)**INFEÇÕES CERVICAIS PROFUNDAS – EVOLUÇÃO DA APRESENTAÇÃO CLÍNICA NUM HOSPITAL TERCIÁRIO**

Ricardo Barreto Mota¹ Nuno Rodrigues Santos¹ Ana Maia¹ Carla Pinto De Moura² Margarida Santos²

1. Serviço de Pediatria Médica, Hospital Pediátrico Integrado, Centro Hospitalar de São João
2. Serviço de Otorrinolaringologia, Centro Hospitalar de São João

PAS-061 – (18SPP-4351)**HÁBITOS DE UTILIZAÇÃO DAS NOVAS TECNOLOGIAS EM CRIANÇAS E JOVENS**

Inês Pessoa E Costa¹ Hugo De Castro Faria¹ Ana Serrão Neto¹

1. Centro da Criança e do Adolescente do Hospital CUF Descobertas

PAS-062 – (18SPP-4368)**GALACTORREIA EM ADOLESCENTE – ABORDAGEM PELA PEDIATRIA**

Catarina Fernandes¹ Ana Isabel Duarte² Isabel Ramos¹ Aldina Lopes¹

1. Hospital de Santarém
2. Hospital Pediátrico, Centro Hospitalar e Universitário de Coimbra

PAS-063 – (18SPP-4774)**PROPOSTA DE INTEGRAÇÃO DOS CUIDADOS DE SAÚDE ORAL NA CONSULTA DE PEDIATRIA GERAL**

João Toscano Alves¹ Carlota Veiga De Macedo² Hugo Pissarra¹ Maria Teresa Costa¹

1. Unidade de Cuidados de Saúde Personalizados da Lapa
2. Hospital Dona Estefânia

PAS-064 – (18SPP-4743)**COMO REFERENCIAR AS CRIANÇAS COM PATOLOGIA ORAL – ALGORITMO DE DECISÃO RÁPIDA**

João Toscano Alves¹ Carlota Veiga De Macedo² Hugo Pissarra¹ Maria Teresa Costa¹

1. Unidade de Cuidados de Saúde Personalizados da Lapa
2. Hospital Dona Estefânia

PAS-065 – (18SPP-4692)**SÍNDROME DE DRESS – PRIMUM NON NOCERE**

Vanessa Costa¹ Marta Pinheiro² Emília Costa³ Ermelinda Dos Santos Silva⁴ Carla Zilhão⁵ Ana Ramos⁶

1. Interna de Formação Específica, Serviço de Pediatria, Centro Materno Infantil do Norte, Centro Hospitalar do Porto
2. Interna de Formação Específica, Serviço de Pediatria, Centro Hospitalar Póvoa de Varzim e Vila do Conde
3. Assistente Hospitalar, Serviço de Pediatria, Centro Materno Infantil do Norte, Centro Hospitalar do Porto
4. Assistente Hospitalar Graduada, Serviço de Pediatria – Unidade de Gastroenterologia Pediátrica, Centro Materno Infantil do Norte, Centro Hospitalar do Porto
5. Assistente Hospitalar Graduada, Serviço de Pediatria – Unidade de Reumatologia Pediátrica, Centro Materno Infantil do Norte, Centro Hospitalar do Porto
6. Assistente Hospitalar Graduada Sénior, Serviço de Pediatria, Centro Materno Infantil do Norte, Centro Hospitalar do Porto

PAS-066 – (18SPP-4422)**VÓMITOS RECORRENTES: UMA ETIOLOGIA RARA**

Vera Gonçalves¹ Ana Isabel Sequeira¹ Francisco Ribeiro-Mourão¹ Pedro Marinho¹ Sandrina Martins¹ Sérgio Mendanha¹

1. Unidade Local de Saúde do Alto Minho

**Sexta 27 Out [08H00] Sala D. Maria
Posters em Sala**

Tema(s) **Investigação Básica e Translacional (1);
Nefrologia (9)**

Moderador(es) **Carla Simão; Raquel Santos**

PAS-067 – (18SPP-4419)

**VALOR DA ECOGRAFIA RENOVESICAL NA DETEÇÃO
DE ANOMALIAS CONGÉNITAS DO APARELHO
URINÁRIO NA 1ª PIELONEFRITE AGUDA**

Cristina Ferreras¹ Marta Isabel Pinheiro¹ J. Silva Pereira²
Célia Madalena²

1. Interna de Formação Específica de Pediatria. Centro Hospitalar São João
2. Assistente Hospitalar Graduado de Pediatria. Centro Hospitalar Póvoa de Varzim/Vila do Conde

PAS-068 – (18SPP-4359)

**ALTERAÇÕES CINTIGRÁFICAS APÓS PRIMEIRO
EPISÓDIO DE PIELONEFRITE AGUDA**

Marta Vidal¹ Joana Mendes² Guiomar Oliveira^{1,2}
Raquel Soares^{1,2}

1. Hospital Pediátrico – Centro Hospitalar e Universitário de Coimbra
2. Clínica Universitária de Pediatria – Faculdade de Medicina da Universidade de Coimbra

PAS-069 – (18SPP-4354)

**INCIDÊNCIA DE INFEÇÃO URINÁRIA APÓS
CISTOGRAFIA: A REALIDADE DE UM HOSPITAL DE
NÍVEL 2**

Joana Sousa Martins¹ Margarida Pinto¹ Manuela Braga¹
Paulo Calhau¹

1. Hospital Garcia de Orta, E.P.E.

PAS-070 – (18SPP-4765)

**10 ANOS DE DIÁLISE PERITONEAL EM RECÉM-
-NASCIDOS: EXPERIÊNCIA DE UM CENTRO DE
REFERÊNCIA**

Sara Vaz¹ Fábio Barroso¹ Liliana Rocha¹ Maria Do Sameiro Faria¹ Teresa Costa¹ Paula Matos¹ Liane Correia-Costa¹ Elisa Proença² Carmen Carvalho² Conceição Mota¹

1. Unidade de Nefrologia Pediátrica, Serviço de Pediatria, Centro Materno-Infantil do Norte, Centro Hospitalar do Porto
2. Unidade de Neonatologia, Serviço de Cuidados Intensivos Neonatais e Pediátricos, Centro Materno-Infantil do Norte, Centro Hospitalar do Porto

PAS-071 – (18SPP-4475)

**PLASMAFERESE TERAPÊUTICA EM IDADE
PEDIÁTRICA: CASUÍSTICA DOS ÚLTIMOS 5 ANOS
DO HOSPITAL DE SANTA MARIA**

Mariana Lemos^{1,2} Carolina Gouveia^{1,3} Patrícia Costa Reis¹ Ana Rita Sandes¹ José Silva¹ Carla Simão¹ Maria Rosário Stone¹

1. Unidade de Nefrologia e Transplantação Renal Pediátrica, Centro Hospitalar Lisboa Norte
2. Serviço de Cardiologia Pediátrica, Centro Hospitalar Lisboa Ocidental
3. Hospital Dr. Nélcio Mendonça, SESARAM, EPE

PAS-072 – (18SPP-4661)

**AVALIAÇÃO DO PERFIL DE PRESSÃO ARTERIAL
EM CRIANÇAS EM IDADE ESCOLAR**

Carla Simão¹ Maria Filomena Teodoro^{2,3} Sofia Deuchande⁴ Margarida Abranches⁵ Paula Nunes⁶ Ana Teixeira⁷ Sofia Figueiredo⁸

1. Hospital de Santa Maria, CHLN, Lisboa, Portugal
2. Center of Computational and Stochastic Mathematics, Instituto Superior Técnico, Lisbon University, Portugal
3. Center of Naval Research, Portuguese Naval Academy, Portuguese Navy, Portugal
4. Hospital de Cascais
5. Hospital D. Estefânia-CHLO
6. Hospital S. Francisco Xavier, Lisboa, Portugal
7. Centro Hospitalar S. João-Porto
8. Centro Hospitalar Baixo Vouga, Aveiro, Portugal

PAS-073 – (18SPP-4466)**ENURESE NOCTURNA: CASUÍSTICA DA CONSULTA DE PATOLOGIA RENAL E ENURESE PEDIÁTRICA DE UM HOSPITAL GERAL**

Andreia Meireles¹ Ana Luísa Santos¹ Ana Lia Gonçalo¹
Mariana Maia¹ Daniela Ribeiro² Sandra Loureiro¹ Maria Eduarda Cruz¹

1. Hospital Pedro Hispano – Unidade Local de Saúde de Matosinhos
2. Unidade de Saúde Familiar de Leça da Palmeira, Unidade Local de Saúde de Matosinhos

PAS-074 – (18SPP-4464)**ACIDOSE TUBULAR RENAL DISTAL – EXPRESSÃO CLÍNICA VARIÁVEL NA MESMA FAMÍLIA**

Daniela Ramos¹ Sofia Reis² Carolina Cordinhã³
Carmen Do Carmo³ Clara Gomes³

1. Hospital Pediátrico – Centro Hospitalar e Universitário de Coimbra
2. Serviço de Pediatria – Centro Hospitalar Tondela-Viseu
3. Serviço de Pediatria Ambulatória -Unidade de Nefrologia – Hospital Pediátrico – Centro Hospitalar e Universitário de Coimbra

PAS-075 – (18SPP-4624)**UMA CAUSA RARA DE PROTEINÚRIA – A PROPÓSITO DE DOIS CASOS NA MESMA FAMÍLIA**

Sofia Pires¹ Carolina Cordinhã² Carmen Carmo² Tabita Magalhães Maia³ Clara Gomes²

1. Hospital Pediátrico, Centro Hospitalar e Universitário de Coimbra
2. Serviço de Pediatria Ambulatória, Unidade de Nefrologia, Hospital Pediátrico, Centro Hospitalar e Universitário de Coimbra
3. Departamento de Hematologia, Centro Hospitalar e Universitário de Coimbra

PAS-076 – (18SPP-4663)**QUANDO RIM E OLHO SE ASSOCIAM – DESCRIÇÃO DE DOIS CASOS CLÍNICOS**

Sofia Helena Ferreira¹ Ana Teixeira¹ Helena Pinto¹

1. Centro Hospitalar de São João

Sexta 27 Out [08H00] Sala D. Luís**Posters em Sala**

Tema(s) **Cirurgia Pediátrica (6); Hematologia (2); Oncologia (2)**

Moderador(es) **Maria Da Conceição Rosa Salgado; Nuno Reis Farinha**

PAS-077 – (18SPP-4564)**ENDOSCOPIC PILONIDAL SINUS TREATMENT – CIRURGIA MINIMAMENTE INVASIVA NA DOENÇA PILONIDAL**

Sara Lobo¹ Mariana Morgado¹ Ana Paula Martins¹
Miroslava Gonçalves¹

1. CHLN – Hospital de Santa Maria

PAS-078 – (18SPP-4677)**PIELOPLASTIA MINILAPAROSCÓPICA NO LACTENTE**

Ruben Lamas-Pinheiro^{1,2} Jorge Correia-Pinto^{1,2}

1. Hospital de Braga
2. Instituto de Investigação em Ciências da Vida e Saúde (ICVS), Escola de Medicina, Universidade do Minho

PAS-079 – (18SPP-4570)**REVISÃO SISTEMÁTICA DA MINI-NEFROLITOTOMIA PERCUTÂNEA PARA CALCULOS CORALIFORMES NA INFÂNCIA**

Ruben Lamas-Pinheiro^{1,2} Jorge Correia-Pinto^{1,2}

1. Hospital de Braga
2. Instituto de Investigação em Ciências da Vida e Saúde (ICVS), Escola de Medicina, Universidade do Minho

PAS-080 – (18SPP-4515)**TRATAMENTO DE QUEIMADURAS PEDIÁTRICAS – O QUE E COMO O FAZEMOS NO NORTE DO PAÍS**

Sofia Vasconcelos-Castro¹ Ana Alvarenga¹ Maria Garcia¹
Hélder Morgado¹ José Estevão-Costa¹

1. Serviço de Cirurgia Pediátrica. Hospital São João, Faculdade de Medicina. Porto

PAS-081 – (18SPP-4701)**PRIAPISMO ISQUÉMICO NA HEMÓLISE AGUDA – RECONHECER A EMERGÊNCIA UROLÓGICA**

Filipa Jalles¹ Rodrigo Roquette¹ Ana Paula Martins¹
Miroslava Gonçalves¹

1. Hospital de Santa Maria – Centro Hospitalar Lisboa Norte

PAS-082 – (18SPP-4581)**ÍNDICE DE ANISOCITOSE E VOLUME PLAQUETÁRIO MÉDIO: QUAL O VALOR DIAGNÓSTICO NA APENDICITE AGUDA EM IDADE PEDIÁTRICA?**

Mafalda Santos¹ Raquel Costa¹ Joana Campos¹ Catarina Resende¹ Patricia Horta¹ Conceição Salgado¹

1. Centro Hospitalar Tondela-Viseu

PAS-083 – (18SPP-4587)**ANEMIA HEMOLÍTICA NEONATAL – A IMPORTÂNCIA DA MORFOLOGIA ERITROCITÁRIA**

Catarina Matos De Figueiredo¹ Marta Alves² Tânia Lopes³ Isabel Couto Guerra¹ Emília Costa¹ Inês Freitas⁴ Esmeralda Cleto¹

1. Centro Materno Infantil do Norte – Centro Hospitalar Universitário do Porto
2. Hospital da Senhora da Oliveira, Guimarães
3. Centro Hospitalar do Médio Ave
4. Centro Hospitalar Universitário do Porto

PAS-084 – (18SPP-4780)**QUANDO A EOSINOFILIA É O SINAL DE ALERTA**

Sofia Bota¹ Carolina Albuquerque² Filipa Furtado¹ Ana Cordeiro³ Sara Batalha⁴ Raquel Maia⁴ Paula Kjöllnerström⁴

1. Pediatria Médica – Hospital de Dona Estefânia – Área da Mulher, Criança e Adolescente – Centro Hospitalar Lisboa Central, EPE
2. Serviço de Pediatria, Hospital Vila Franca de Xira
3. Unidade de Imunodeficiências Primárias – Hospital de Dona Estefânia – Área da Mulher, Criança e Adolescente – Centro Hospitalar Lisboa Central, EPE
4. Unidade de Hematologia Pediátrica – Hospital de Dona Estefânia – Área da Mulher, Criança e Adolescente – Centro Hospitalar Lisboa Central, EPE

PAS-085 – (18SPP-4548)**O QUE ESCONDE O SANGUE... A PROPÓSITO DE UM CASO DE PANCITOPÉNIA**

Sofia Moeda¹ Bárbara Marques² Marta Contreiras¹ Ana Lacerda³ Paulo Oom¹

1. Departamento de Pediatria, Hospital Beatriz Ângelo
2. Serviço de Pediatria Médica, Departamento de Pediatria, Hospital de Santa Maria – Centro Hospitalar de Lisboa Norte, EPE
3. Departamento de Oncologia da Criança e da Adolescência, Instituto Português de Oncologia de Lisboa, Francisco Gentil, EPE

PAS-086 – (18SPP-4435)**DOENÇA ONCOLÓGICA EM IDADE PEDIÁTRICA: CASUÍSTICA DE 10 ANOS**

Inês Marques Carneiro³ Rita Ramos¹ Magda Rodrigues¹ Teresa Martins² Filomena Pereira² Manuela Braga¹

1. Serviço de Pediatria, Hospital Garcia de Orta EPE, Almada
2. Departamento de Oncologia da Criança e da Adolescência, Instituto Português de Oncologia de Lisboa Francisco Gentil, EPE
3. Serviço de Pediatria Médica, Departamento de Pediatria, Hospital de Santa Maria – Centro Hospitalar Lisboa Norte, EPE

Sexta 27 Out [08H00] Sala Posters**Posters com Discussão no Local – Monitor 1**Tema(s) **Medicina do Adolescente (15)**Moderador(es) **Alexandra Luz****PD-223 – (18SPP-4365)****INTERNAMENTO DE PEDIATRIA APÓS ALARGAMENTO DA IDADE PEDIÁTRICA ATÉ AOS 18 ANOS**Catarina Fernandes¹ Nuno Félix¹ Ana Isabel Duarte²
Sílvia Neto¹ Aldina Lopes¹

1. Hospital de Santarém
2. Hospital Pediátrico, Centro Hospitalar e Universitário de Coimbra

PD-224 – (18SPP-4562)**ASSOCIAÇÃO ENTRE ESTADO NUTRICIONAL, IDADE MENARCA E TENSÃO ARTERIAL**Tiago Madeira¹ Patrícia Marques¹ Graça Sobral³ Luísa Gordo³ Marília Antunes² Augusta Gama^{1,4}

1. Centro de Investigação em Antropologia e Saúde, Departamento de Ciências da Vida, Universidade de Coimbra, 3000-456 Coimbra, Portugal
2. Centro de Estatística e Aplicações, Faculdade de Ciências, Universidade de Lisboa, 1749-016 Lisboa, Portugal
3. ??????
4. Departamento de Biologia Animal, Faculdade de Ciências, Universidade de Lisboa, 1749-016 Lisboa, Portugal

PD-225 – (18SPP-4567)**(IN)SATISFAÇÃO COM A IMAGEM CORPORAL EM ADOLESCENTES DIABÉTICOS**Margarida Cunha^{1,2} Maria São Pedro² Inês Marques²
Susana Correia² Sérgio Neves²

1. Hospital de Santa Maria – Centro Hospitalar Lisboa Norte, Centro Académico de Medicina de Lisboa
2. Serviço de Pediatria, Centro Hospitalar Barreiro-Montijo

PD-226 – (18SPP-4580)**INTERNAMENTO DE ADOLESCENTES NUM HOSPITAL DE NÍVEL II**André Garrido¹ Francisca Costa¹ Maria De Lurdes Torre¹
Alexandra Dias¹

1. Departamento de Pediatria – Hospital Prof. Doutor Fernando Fonseca, EPE

PD-227 – (18SPP-4616)**COMPORTAMENTOS AUTOLESIVOS E IDEAÇÃO SUICIDA NA ADOLESCÊNCIA**Alicia Rebelo¹ Sofia Vasconcelos¹ Sara Cunha¹ Liliana Macedo¹ Miguel Salgado¹

1. Hospital Senhora da Oliveira – Guimarães

PD-228 – (18SPP-4729)**SAÚDE ÓSSEA DE ADOLESCENTES DO SEXO FEMININO COM ANOREXIA NERVOSA**Joana Silveira¹ Alzira Ferrão² Paulo Santos² Rui Póinhos³

1. Clínica ORL Dr. Eurico de Almeida
2. Centro Hospitalar Tondela-Viseu
3. Faculdade de Ciências da Nutrição e Alimentação da Universidade do Porto

PD-229 – (18SPP-4605)**HIPERTENSÃO ARTERIAL NA ADOLESCÊNCIA – A PISTA PARA O DIAGNÓSTICO**Vanessa Gorito¹ Cristina Baptista² Paulo Santos² Ana Margarida Costa² Joana Carvalho²

1. Centro Hospitalar de São João – Hospital Pediátrico Integrado
2. Centro Hospitalar de Trás-os-Montes e Alto Douro – Serviço de Pediatria

PD-230 – (18SPP-4469)**CONSUMOS VOLUNTÁRIOS DE ÁLCOOL E DROGAS DE ABUSO NUMA POPULAÇÃO ADOLESCENTE**João Miranda¹ Joana Santos¹ Sofia Ferreira¹ Raquel Guedes¹ Hugo Tavares¹

1. Centro Hospitalar Vila Nova de Gaia / Espinho

PD-231 – (18SPP-4507)**CONHECIMENTO DAS ADOLESCENTES SOBRE MÉTODOS CONTRACETIVOS**Benedita Bianchi De Aguiar¹ Sara Pinto¹ Márcia Ferreira¹
Márcia Cordeiro¹ Raquel Guedes¹ Hugo Braga Tavares¹

1. Unidade Medicina do Adolescente do Serviço de Pediatria, Centro Hospitalar Vila Nova de Gaia / Espinho

PD-232 – (18SPP-4554)**INTOXICAÇÕES MEDICAMENTOSAS VOLUNTÁRIAS EM ADOLESCENTES NA URGÊNCIA DE UM HOSPITAL NÍVEL II: CASUÍSTICA DE DOIS ANOS**Sofia Moeda¹ Sara Malta Vacas² Joana A. Oliveira³
Patrícia Dâmaso⁴ Fernando Santos⁴ Paulo Oom¹

1. Departamento de Pediatria, Hospital Beatriz Ângelo
2. Departamento de Psiquiatria e Saúde Mental, Hospital Beatriz Ângelo
3. Departamento de Pediatria, Hospital de Santa Maria
4. Departamento de Pedopsiquiatria, Hospital Beatriz Ângelo

PD-233 – (18SPP-4698)**COMO DORMEM OS ADOLESCENTES?**

Ana Sofia Vaz¹ Cátia Granja² João Borges² Catarina Neves² Nádia Brito² Agostinho Fernandes²

1. Hospital Pediátrico de Coimbra, Centro Hospitalar e Universitário de Coimbra
2. Serviço de Pediatria, Hospital Distrital da Figueira da Foz

PD-234 – (18SPP-4635)**ACNE FULMINANTE E SACROILEÍTE**

Constança Soares Dos Santos¹ Marco Fernandes¹ Sofia Ferreira¹ Ricardo Costa¹ Carlos Rodrigues¹ Neide Pereira² Margarida Alexandre³

1. Serviço de Pediatria, Centro Hospitalar Cova da Beira
2. Serviço de Dermatologia, Centro Hospitalar Cova da Beira
3. Serviço de Reumatologia, Centro Hospitalar Cova da Beira

PD-235 – (18SPP-4675)**UM CASO DE HIDRONEFROSE**

Joana Monteiro¹ Catarina Borges¹ Tânia Mendo¹ Sónia Fernandes¹ António Rocha¹

1. Hospital José Joaquim Fernandes

PD-236 – (18SPP-4426)**CONSUMO DE TABACO: QUAL A REALIDADE NA ADOLESCÊNCIA**

Mariana Bastos^{1,2} Joana Carvalho²

1. Centro Hospitalar Baixo Vouga
2. Hospital Pedro Hispano

PD-237 – (18SPP-4471)**INTOXICAÇÃO ALCOÓLICA AGUDA NA ADOLESCÊNCIA**

João Miranda¹ Sofia Ferreira¹ Joana Santos¹ Raquel Guedes¹ Hugo Tavares¹

1. Centro Hospitalar Vila Nova de Gaia / Espinho

Sexta 27 Out [08H00] Sala Posters**Posters com Discussão no Local – Monitor 2**

Tema(s) **Nefrologia (15)**

Moderador(es) **Carolina Cordinhã**

PD-238 – (18SPP-4522)**LACTENTE COM DOENÇA RENAL CRÓNICA: QUANDO O REFLUXO VAI MAIS ALÉM**

Fábio Barroso¹ Sara Vaz² Liane Correia-Costa³ Líliliana Rocha³ Teresa Costa³ Maria Sameiro Faria³ Paula Matos³ Armando Reis⁴ Conceição Mota³

1. Serviço de Pediatria, Centro Materno-Infantil do Norte, Centro Hospitalar do Porto
2. Departamento de Pediatria, Hospital do Divino Espírito Santo de Ponta Delgada
3. Unidade de Nefrologia Pediátrica, Serviço de Pediatria, Centro Materno-Infantil do Norte, Centro Hospitalar do Porto
4. Serviço de Urologia, Centro Hospitalar do Porto

PD-239 – (18SPP-4602)**NEFROPATIA DIABÉTICA, RARIDADE OU REALIDADE EM PEDIATRIA**

Nídia Belo¹ Raquel Santos¹ Gisela Neto¹

1. Unidade de Nefrologia Pediátrica, Hospital Dona Estefânia, CHLC-EPE

PD-240 – (18SPP-4487)**VÁLVULAS DA URETRA POSTERIOR – CASUÍSTICA DE UM HOSPITAL NÍVEL III**

Sónia Almeida² Mafalda Cascais¹ Carolina Cordinhã³ Carmen Do Carmo³ Clara Gomes³ Sílvia Coutinho⁴ Manuel Ramos⁴ A. Jorge Correia³

1. Centro Hospitalar de Leiria
2. Centro Hospitalar do Baixo Vouga, Aveiro
3. Serviço de Pediatria Ambulatória, Hospital Pediátrico de Coimbra, CHUC, Coimbra
4. Serviço de Cirurgia Pediátrica, Hospital Pediátrico de Coimbra, CHUC, Coimbra

PD-241 – (18SPP-4590)**ALTERAÇÕES IMAGIOLÓGICAS NO PRIMEIRO EPISÓDIO DE INFEÇÃO DO TRATO URINÁRIO**

Pedro Maneira Sousa¹ Maria José Cálix¹ Ana Marques¹

1. Serviço de Pediatria do Centro Hospitalar Tondela-Viseu, EPE

PD-242 – (18SPP-4784)**SÍNDROME NEFRÓTICO IDIOPÁTICO – A REALIDADE DE UM HOSPITAL DE NÍVEL III**

Crisbety Pinho¹ Sofia Pires¹ Carolina Cordinhã²
Carmen Carmo² Clara Gomes² António Jorge Correia²

1. Hospital Pediátrico, Centro Hospitalar e Universitário de Coimbra
2. Unidade de Nefrologia – Hospital Pediátrico, Centro Hospitalar e Universitário de Coimbra

PD-243 – (18SPP-4349)**SÍNDROMA DE FANCONI OU NÃO?**

Biana Moreira¹ Paula Nunes¹

1. Hospital São Francisco de Xavier

PD-244 – (18SPP-4387)**A HIPERTENSÃO ARTERIAL NÃO ESCOLHE IDADES**

Mariana Lemos^{1,2} Anabela Ferrão³ Carla Simão^{1,4}

1. Departamento de Pediatria – Serviço de Pediatria Médica, Consulta de Diagnóstico e Prevenção de Hipertensão arterial, Centro Hospitalar Lisboa Norte, CAML-Lisboa
2. Serviço de Cardiologia Pediátrica – Centro Hospitalar de Lisboa Ocidental
3. Departamento de Pediatria – Unidade de Hematologia Pediátrica – Centro Hospitalar Lisboa Norte
4. Faculdade de Medicina da Universidade de Lisboa

PD-245 – (18SPP-4574)**OBSTRUÇÃO DA JUNÇÃO PIELO-URETERAL**

Sofia Pimenta¹ Joana Soares¹ Sara Soares¹ Tiago Branco¹
Joaquim Cunha¹ Edite Tomás¹ Armando Reis²

1. Centro Hospitalar Tâmega e Sousa
2. Centro Materno Infantil do Norte

PD-246 – (18SPP-4606)**COARTAÇÃO DA AORTA: AINDA UM DIAGNÓSTICO A CONSIDERAR EM CRIANÇAS/ADOLESCENTES COM HIPERTENSÃO ARTERIAL**

Sara Teixeira¹ Joana Caldeira Santos¹ Ana Carriço²
Eduarda Marques³ Graça Ferreira³

1. Serviço de Pediatria, Centro Hospitalar Vila Nova de Gaia/ Espinho, EPE
2. Unidade de Cardiologia Pediátrica, Serviço de Pediatria, Centro Hospitalar Vila Nova de Gaia/ Espinho, EPE
3. Unidade de Nefrologia, Serviço de Pediatria, Centro Hospitalar Vila Nova de Gaia/ Espinho, EPE

PD-247 – (18SPP-4645)**SÍNDROME HEMOLÍTICO URÉMICO ATÍPICO POR ANTICORPOS ANTI-FACTOR H**

Francisca Palha¹ José Esteves Da Silva¹ Rosário Stone¹

1. Unidade de Nefrologia e Transplantação Renal. Serviço de Pediatria Médica. Departamento de Pediatria, Hospital Universitário de Santa Maria (CHLN), Centro Académico de Medicina de Lisboa, Lisboa, Portugal.

PD-248 – (18SPP-4750)**GLOMERULONEFRITE AGUDA ASSOCIADA A PNEUMONIA – REVISÃO DE 2 CASOS**

Mafalda Cascais¹ Sónia Almeida² Carolina Cordinhã³
Carmen Do Carmo³ Clara Gomes³ António Jorge Correia³

1. Centro Hospitalar de Leiria
2. Centro Hospitalar do Baixo Vouga, Aveiro
3. Hospital Pediátrico – Centro Hospitalar e Universitário de Coimbra

PD-249 – (18SPP-4310)**DOENÇA RENAL POLIQUÍSTICA AUTOSSÓMICA DOMINANTE – NOVOS DESAFIOS TERAPÊUTICOS?**

Ana Luisa Mendes^{1,2} Luisa Lobo³ Carla Simão¹

1. Unidade de Nefrologia e Transplante Renal Pediátrica – Hospital Santa Maria, Centro Hospitalar Lisboa Norte, EPE
2. Centro da Criança e do Adolescente, Hospital Cuf Descobertas
3. Serviço de Radiologia – Hospital Santa Maria, Centro Hospitalar Lisboa Norte, EPE

PD-250 – (18SPP-4329)**NEFRITE TUBULOINTERSTICIAL E UVEÍTE – UMA DOENÇA RARA QUE SE MANIFESTA EM IDADE PEDIÁTRICA**

Cátia Pereira¹ Joana Gil¹ Patrícia Costa Reis¹ José Esteves Da Silva¹ Rosário Stone¹

1. Unidade de Nefrologia e Transplantação Renal, Serviço de Pediatria, Departamento de Pediatria, Hospital de Santa Maria – Centro Hospitalar de Lisboa Norte, EPE

PD-251 – (18SPP-4384)**HIPERPLASIA GENGIVAL EM DOENTE COM HIPERTENSÃO ARTERIAL**

Mariana Lemos^{1,2} Carolina Gouveia^{1,3} Filipa Cosme Silva^{4,5}
Carla Simão^{1,6}

1. Departamento de Pediatria – Serviço de Pediatria Médica, Consulta de Diagnóstico e Prevenção de Hipertensão arterial, Centro Hospitalar Lisboa Norte, CAML-Lisboa
2. Serviço de Cardiologia Pediátrica – Centro Hospitalar Lisboa Ocidental
3. Hospital Dr. Nélcio Mendonça, SESARAM, EPE
4. Serviços Farmacêuticos, Hospital de Santa Maria, Centro Hospitalar Lisboa Norte, EPE, Lisbon, cosme.filipa
5. Research Institute for Medicines (iMedULisboa), Faculdade de Farmácia, Universidade de Lisboa 6 – Faculdade de Medicina da Universidade de Lisboa
6. Centro Hospitalar de Lisboa Norte, EPE

PD-252 – (18SPP-4390)**QUANDO A INFEÇÃO RESPIRATÓRIA VIRAL SE COMPLICA COM EDEMAS**Ana Isabel Igreja¹ Miguel Bernardo¹ Inês Torrado²

1. Centro Hospitalar de Trás-os-Montes e Alto Douro, E.P.E., Unidade de Vila Real
2. Centro Hospitalar de Trás-os-Montes e Alto Douro, E.P.E., Unidade de Chaves

**Sexta 27 Out [08H00] Sala Posters
Posters com Discussão no Local – Monitor 3**Tema(s) **Gastroenterologia, Nutrição e Hepatologia (14)**
Moderador(es) **Ricardo Ferreira****PD-253 – (18SPP-4453)****BAIXA INGESTÃO DE FRUTAS E HORTÍCOLAS NA ADESÃO AO PADRÃO ALIMENTAR MEDITERRÂNIC**Joana Gouveia¹ José Miguel Pires² Eduardo Lopes²
Carlos Barrigas^{2,3} Ana Catarina Moreira¹

1. ESTeSL-Escola Superior de Tecnologia da Saúde de Lisboa, Instituto Politécnico de Lisboa
2. Instituto Superior de Estudos Interdisciplinares e Transculturais, Portugal
3. Centro Interdisciplinar de Estudo da performance Humana, Portugal

PD-254 – (18SPP-4488)**ICTERÍCIA NO PRIMEIRO ANO DE VIDA – EXPERIÊNCIA DE UM HOSPITAL TERCIÁRIO**Carolina Portela¹ Sandra Ferreira² Luísa Diogo^{1,2}

1. Faculdade de Medicina da Universidade de Coimbra
2. Hospital Pediátrico Centro Hospitalar e Universitário de Coimbra

PD-255 – (18SPP-4672)**CARACTERIZAÇÃO DO ESTADO NUTRICIONAL DAS CRIANÇAS MENORES DE 5 ANOS NO DISTRITO DE CAUÉ EM SÃO TOMÉ E PRÍNCIPE**Margarida Siopa¹ Ana Pimenta¹ Margarida Lopes¹
Elisabete Catarino¹

1. Associação Helpo

PD-256 – (18SPP-4314)**AVALIAÇÃO DE CRIANÇAS COM PARALISIA CEREBRAL AOS 5 ANOS DE IDADE: ANTROPOMETRIA, FUNÇÃO MOTORA E DESEMPENHO ALIMENTAR**Antónia Campos¹ Maria João Silva² Rui Poinhos²
Isabel Vieira^{1,3}

1. Associação do Porto de Paralisia Cerebral
2. Faculdade de Ciências da Nutrição e Alimentação da Universidade do Porto
3. ?????

PD-257 – (18SPP-4312)**DIFICULDADES ALIMENTARES E SULPIMENTAÇÃO NUTRICIONAL EM CRIANÇAS COM PARALISIA CEREBRAL**Antónia Campos¹ Daniela Carvalho Da Silva² Rui Poinhos³

1. Associação do Porto de Paralisia Cerebral
2. IPO-Porto
3. Faculdade de Ciências da Nutrição e Alimentação da Universidade do Porto

PD-258 – (18SPP-4480)**INCIDÊNCIA E APRESENTAÇÃO CLÍNICA DA DOENÇA CELÍACA NUM HOSPITAL TERCIÁRIO**Daniela Araújo^{1,2} Henedina Antunes^{1,3,4,5} Raquel Gonçalves⁶

1. Unidade de Gastroenterologia, Hepatologia e Nutrição, Serviço de Pediatria, Hospital de Braga
2. Faculdade de Ciências da Saúde, Universidade da Beira Interior
3. Centro Clínico Académico, Hospital de Braga
4. Escola de Medicina, Universidade do Minho
5. Instituto de Investigação em Ciências da Vida e da Saúde e Laboratório Associado ICVS/3B's, Universidade do Minho
6. Serviço de Gastroenterologia, Hospital de Braga

PD-259 – (18SPP-4607)**RELIGIÃO DOS PAIS, ALIMENTAÇÃO DOS FILHOS**Diana Almeida¹ Mariana Pereira¹ Mónica Oliva²
Carmen Bento¹

1. Faculdade de Medicina da Universidade de Coimbra
2. Hospital Pediátrico, Centro Hospitalar e Universitário de Coimbra

PD-260 – (18SPP-4655)**EFEITO DAS ATITUDES E COMPORTAMENTOS ALIMENTARES PARENTAIS NA ALIMENTAÇÃO DOS FILHOS**Mariana Pereira¹ Diana Almeida¹ Carmen Bento¹
Mónica Oliva²

1. Faculdade de Medicina da Universidade de Coimbra
2. Hospital Pediátrico de Coimbra

PD-261 – (18SPP-4371)**HEPATITE COLESTÁTICA NA ADOLESCÊNCIA, DUAS FACES DA MESMA MOEDA**Rafael Figueiredo¹ Helena Moreira Silva² Filipe Oliveira³
Joana Cotrim¹ Ermelinda Santos Silva²

1. Serviço de Pediatria – Centro Materno-Infantil do Norte, Centro Hospitalar do Porto
2. Unidade de Gastroenterologia do Serviço de Pediatria – Centro Materno-Infantil do Norte, Centro Hospitalar do Porto
3. Serviço de Pediatria do Centro Hospitalar do Médio Ave

PD-262 – (18SPP-4400)**UMA CAUSA DE EPIGASTRALGIAS MENOS FREQUENTE EM PEDIATRIA**

Joana Cachão¹ Denise Banganho¹ Hugo Teles¹ Marta Póvoas¹ Sara Carmo¹ Isabel Raminhos¹ Eduarda Vicente¹ João Mangualde² Ricardo Freire²

1. Serviço de Pediatria, Hospital de São Bernardo – Centro Hospitalar de Setúbal, EPE
2. Serviço de Gastroenterologia do Hospital de São Bernardo – Centro Hospitalar de Setúbal, EPE

PD-263 – (18SPP-4639)**ATENÇÃO AOS CÁUSTICOS E... SONDAS...!**

Maria Inês Marques¹ Sara Azevedo² Helena Loreto² Ana Isabel Lopes²

1. Serviço de Pediatria, Centro Hospitalar Tondela-Viseu
2. Unidade de Gastroenterologia, Hepatologia e Nutrição, Departamento de Pediatria, Centro Hospitalar Lisboa Norte

PD-264 – (18SPP-4748)**ENTERIC FEVER-LIKE SYNDROME – CLÍNICA SEMELHANTE DIFERENTES AGENTES**

Tiago Branco¹ Raquel Bragança² Joana Soares¹ Sofia Pimenta¹ Leonilde Machado¹ Rosa Barbosa¹ Carla Brandão¹ Ana Reis¹

1. Centro Hospitalar do Tâmega e Sousa
2. Centro Hospitalar São João

PD-265 – (18SPP-4309)**ALIMENTAÇÃO INFANTIL: DIETA E HÁBITOS ALIMENTARES DAS CRIANÇAS COM IDADE IGUAL OU SUPERIOR A DOIS ANOS**

Inês Aires Martins¹ Beatriz Beltrame¹

1. Hospital Privado de Braga

PD-266 – (18SPP-4315)**DOR ABDOMINAL NO ADOLESCENTE**

Teresa Pinheiro¹ Joana Vanessa Silva¹ Mariana Pinto¹

1. Centro Hospitalar de Entre-o-Douro e Vouga

Sexta 27 Out [08H00] Sala Posters**Posters com Discussão no Local – Monitor 4**

Tema(s) **Gastroenterologia, Nutrição e Hepatologia (6); Reumatologia (8)**

Moderador(es) **Marta Tavares; Helena Sofia Sousa**

PD-267 – (18SPP-4397)**UM CASO DE ENTEROPATIA PERDEDORA DE PROTEÍNAS**

Lara Ortins¹ Augusta Arruda¹ Catarina Dâmaso¹ José Cabral² Raquel Amaral¹ Fernanda Gomes¹

1. Hospital Divino Espírito Santo, Ponta Delgada
2. Hospital de Dona Estefânia

PD-268 – (18SPP-4484)**ACALÁSIA – CAUSA RARA DE INFEÇÕES RESPIRATÓRIAS DE REPETIÇÃO NA CRIANÇA**

Ana Catarina Domingues Martins Serra¹ Raquel Lima¹ Sandra Caetano¹

1. Centro Hospitalar Universitário do Algarve – Hospital de Faro

PD-269 – (18SPP-4691)**ELEVAÇÃO PERSISTENTE E ASSINTOMÁTICA DAS ENZIMAS HEPÁTICAS – QUAL O DIAGNÓSTICO?**

Liliana Teixeira¹ Sara Rolim² Susana Lopes² Sónia Carvalho² Raquel Cardoso² Helena Moreira Silva¹ Filipa Almeida²

1. Centro Materno Infantil do Norte – Centro Hospitalar do Porto
2. Centro Hospitalar Médio Ave

PD-270 – (18SPP-4452)**DOENÇA CELÍACA: A QUEM E QUANDO?**

Sarah Stokreef¹ Lara Ortins¹ Joana Fortuna¹ Augusta Arruda¹ Catarina Dâmaso¹ Raquel Amaral¹ Fernanda Gomes¹

1. Serviço de Pediatria do Hospital do Divino Espírito Santo, EPER

PD-271 – (18SPP-4509)**FIDGET SPINNERS: A MODA DO MOMENTO, LESÕES À ANTIGA...**

Tatiana Pereira¹ Ana Reis Melo¹ Monica Costeira¹ Isabel Pinto Pais¹ Maria Do Céu Espinheira¹ Eunice Trindade¹ Jorge Amil Dias¹

1. Serviço de Pediatria, Hospital Integrado de Pediatria do Centro Hospitalar de São João, Unidade de Gastroenterologia Pediátrica

PD-272 – (18SPP-4755)**DOENÇA CELÍACA: IMPORTÂNCIA DE UM DIAGNÓSTICO PRECOZE**

Vasco Carvalho¹ Ivo Neves¹ Joana Macedo¹ Manuela Costa Alves¹ Henedina Antunes¹

1. Hospital de Braga

PD-273 – (18SPP-4566)**ESCLEROSE SISTÊMICA JUVENIL: DESCRIÇÃO DE UM CASO CLÍNICO**

Inês F. Viegas¹ Raquel Campanilho-Marques² Filipa Oliveira Ramos² Rosário Ferreira³ Sara Azevedo⁴ Inês Asseiceira⁵ Teresa Mirco⁶ Isabel Esteves⁷ Patrícia Costa Reis⁸

1. Serviço de Pediatria Médica, Departamento de Pediatria, Hospital de Santa Maria – Centro Hospitalar de Lisboa Norte, EPE
2. Unidade de Reumatologia Pediátrica, Serviço de Reumatologia, Hospital de Santa Maria – Centro Hospitalar de Lisboa Norte, EPE
3. Unidade de Pneumologia Pediátrica, Serviço de Pediatria Médica, Departamento de Pediatria, Hospital de Santa Maria – Centro Hospitalar de Lisboa Norte, EPE
4. Unidade de Gastroenterologia Pediátrica, Serviço de Pediatria Médica, Departamento de Pediatria, Hospital de Santa Maria – Centro Hospitalar de Lisboa Norte, EPE
5. Serviço de Dietética e Nutrição, Hospital de Santa Maria – Centro Hospitalar de Lisboa Norte, EPE
6. Serviço de Medicina Física e Reabilitação, Hospital de Santa Maria – Centro Hospitalar de Lisboa Norte, EPE
7. Unidade de Infeciologia Pediátrica, Serviço de Pediatria Médica, Departamento de Pediatria, Hospital de Santa Maria – Centro Hospitalar de Lisboa Norte, EPE
8. Unidade de Reumatologia Pediátrica, Serviço de Pediatria Médica, Departamento de Pediatria, Hospital de Santa Maria – Centro Hospitalar de Lisboa Norte, EPE

PD-274 – (18SPP-4478)**FENÓMENO DE RAYNAUD EM IDADE PEDIÁTRICA – CASO CLÍNICO**

Ana Sofia Esteireiro¹ Anabela Bicho¹

1. Serviço de Pediatria, Unidade de Caldas da Rainha, Centro Hospitalar do Oeste

PD-275 – (18SPP-4489)**UM CASO DE SÍNDROME MIOFASCIAL: O QUE DESCONHECEMOS NÃO É EVOCADO**

Catarina Oliveira Pereira¹ Mafalda Cascais¹ João Nascimento¹ Filipa Inês Cunha² Manuel Salgado¹

1. Hospital Pediátrico – Centro Hospitalar e Universitário de Coimbra
2. Hospital Distrital da Figueira da Foz

PD-276 – (18SPP-4552)**UM CASO DE DOENÇA DE KAWASAKI INCOMPLETA TRATADO COM CORTICOTERAPIA EM PRIMEIRA LINHA**

Cristina Ferreras¹ Marta Isabel Pinheiro¹ Maria Isabel Ayres Pereira² J. Silva Pereira³ Sofia Granja⁴ Mariana Rodrigues⁵ Elisabete Coelho³

1. Interna de Formação Específica de Pediatria, Hospital Pediátrico Integrado, Centro Hospitalar São João
2. Interna de Formação Específica de Pediatria, Centro Hospitalar Vila Nova de Gaia/Espinho
3. Assistente Hospitalar Graduado, Centro Hospitalar Póvoa de Varzim/Vila do Conde
4. Serviço de Cardiologia Pediátrica, Hospital Pediátrico Integrado, Centro Hospitalar São João
5. Unidade de Reumatologia Pediátrica, Hospital Pediátrico Integrado, Centro Hospitalar São João

PD-277 – (18SPP-4720)**SÍNDROME SAPHO EM IDADE PEDIÁTRICA**

Nádia Silva Santos¹ Luís Rodrigues¹ Susana Gomes¹ Carla Cruz¹ Catarina Gouveia² Marta Conde³

1. Serviço de Pediatria do Hospital do Espírito Santo de Évora, E.P.E., Évora, Portugal
2. Unidade de Infeciologia, Hospital de Dona Estefânia, Centro Hospitalar de Lisboa Central, E.P.E., Lisboa, Portugal
3. Unidade de Reumatologia Pediátrica, Hospital de Dona Estefânia, Centro Hospitalar de Lisboa Central, E.P.E., Lisboa, Portugal

PD-278 – (18SPP-4754)**DERMATOMIOSITE JUVENIL – A CLÍNICA PARA ALÉM DA PELE**

Maria Luís Marques¹ Catarina Matos De Figueiredo² Carla Teixeira² Catarina Magalhães³ Manuela Santos⁴ Carla Zilhão⁵ Margarida Guedes⁵

1. Serviço de Imunoalergologia, Centro Hospitalar e Universitário do Porto
2. Serviço de Pediatria, Centro Hospitalar e Universitário do Porto
3. Serviço de Pediatria/Unidade de Neuropediatria, Hospital Senhora da Oliveira – Guimarães
4. Serviço de Pediatria/Unidade de Neuropediatria, Centro Hospitalar e Universitário do Porto 5 – Serviço de Pediatria/Unidade de Reumatologia Pediátrica, Centro Hospitalar e Universitário do Porto

PD-279 – (18SPP-4407)**ARTRITE REATIVA: UMA COMPLICAÇÃO RARA DA VARICELA**

Mariana Capela¹ Joana Lira¹ Joana Rodrigues¹ Lúcia Trindade Rodrigues¹

1. Centro Hospitalar de Vila Nova de Gaia/ Espinho

PD-280 – (18SPP-4476)**UM CASO PROLONGADO DE AFTOSE ORAL RECORRENTE**

Joana Fortuna¹ Ana Luisa Rodrigues¹ Joana Rosa¹
Augusta Arruda¹ Sarah Stokreeff¹ Juan Gonçalves¹
Ana Carolina Furtado¹ Maria Fernanda Gomes¹

1. Hospital do Divino Espírito Santo

Sexta 27 Out [08H00] Sala Posters
Posters com Discussão no Local – Monitor 5

Tema(s) **Doenças do Metabolismo (4); Hematologia (5); Oncologia (4)**

Moderador(es) **Gabriela Caldas; Helena Santos**

PD-281 – (18SPP-4362)

LYSOGL1 E LYSOGB3: BIOMARCADORES PARA O DIAGNÓSTICO E FOLLOW-UP DA DOENÇA DE GAUCHER E FABRY

Paulo Gaspar¹ Hugo Rocha¹ Sandra Alves² Laura Vilarinho^{1,2}

1. Unidade de Rastreio Neonatal, Metabolismo e Genética, Departamento de Genética Humana, Instituto Nacional de Saúde Dr. Ricardo Jorge, Porto, Portugal
2. Departamento de Investigação e Desenvolvimento, Departamento de Genética Humana, Instituto Nacional de Saúde Dr. Ricardo Jorge, Porto, Portugal

PD-283 – (18SPP-4370)

CAUSAS METABÓLICAS DE RABDOMIÓLISE: PAINEL DE GENES

Célia Nogueira^{1,2} Altina Lopes² Carmen Sousa² Elisa Leão Teles³ Esmeralda Rodrigues³ Teresa Campos³
Patricia Janeiro⁴ Cláudia Costa⁴ Ana Gaspar⁴ Anabela Bandeira⁵ Esmeralda Martins⁵ Ana Cristina Ferreira⁶
Conceição Silva⁷ Helena Santos⁸ Luísa Diogo⁹ Paula Garcia⁹ Laura Vilarinho^{1,2}

1. Unidade de Investigação e Desenvolvimento, Departamento de Genética Humana, Instituto Nacional de Saúde Doutor Ricardo Jorge, Porto
2. Unidade de Rastreio Neonatal Metabolismo e Genética, Departamento de Genética Humana, Instituto Nacional de Saúde Doutor Ricardo Jorge, Porto
3. Centro Hospitalar São João, EPE
4. Centro Hospitalar Lisboa Norte, EPE
5. Centro Hospitalar e Universitário do Porto, EPE
6. Centro Hospitalar Lisboa Central, EPE
7. Centro Hospitalar Póvoa de Varzim – Vila do Conde
8. Centro Hospitalar de Vila Nova de Gaia, EPE
9. Centro Hospitalar e Universitário de Coimbra, EPE

PD-284 – (18SPP-4339)**EPILEPSIA E OS SÍNDROMES DA DEFICIÊNCIA EM CREATINA CEREBRAL**

Carla Valongo¹ Altina Lopes¹ Laura Vilarinho¹

1. Unidade de Rastreio Neonatal, Metabolismo e Genética, Departamento de Genética Humana, Instituto Nacional de Saúde Doutor Ricardo Jorge, IP – Porto

PD-285 – (18SPP-4674)**FIBROSE QUÍSTICA NO PERÍODO NEONATAL**

Francisca Costa¹ Isabel Periquito¹ Sofia Lima² Marta Moniz¹ António T. Alves^{3,4} Rosalina Barroso¹ Helena Cristina Loureiro¹ Piedade Sande Lemos¹

1. Departamento Pediatria Hospital Professor Doutor Fernando Fonseca, EPE
2. Unidade Cirurgia Pediátrica Hospital Professor Doutor Fernando Fonseca
3. Departamento de Anatomia Patológica do Hospital Professor Doutor Fernando Fonseca, EPE
4. Instituto de Anatomia Patológica, Faculdade de Medicina da Universidade de Lisboa

PD-286 – (18SPP-4500)

HEMÓLISE INTRA-VASCULAR – DIAGNÓSTICOS DIFERENCIAIS E IMPORTÂNCIA DO SEU RECONHECIMENTO PRECOCE

Ana Maria Ferreira¹ Isabel Couto Guerra² Emília Costa² Esmeralda Cleto²

1. Centro Hospitalar de Entre Douro e Vouga
2. Unidade de Hematologia Pediátrica, Serviço de Pediatria, Centro Materno Infantil do Norte Centro Hospitalar Universitário do Porto

PD-287 – (18SPP-4531)**DOENÇA DE ROSAI DORFMAN – UM DIAGNÓSTICO INCOMUM**

Raquel Lopes De Bragança¹ Mayara Nogueira¹ Vanessa Gorito¹ Helena Barroca² Maria Do Bom-Sucesso³ Ana Maia¹

1. Serviço de Pediatria, Hospital Pediátrico Integrado, Centro Hospitalar de São João
2. Serviço de Anatomia Patológica, Centro Hospitalar de São João
3. Unidade de Hemato-Oncologia, Hospital Pediátrico Integrado, Centro Hospitalar de São João

PD-288 – (18SPP-4600)**TROMBOCITOSE EXTREMA EM LACTENTE**

Joana A. Oliveira¹ Sofia Moeda² Marta Contreiras² Sofia Costa Lima² Anabela Ferrão³

1. Serviço de Pediatria Médica, Departamento de Pediatria, Hospital de Santa Maria – Centro Hospitalar Lisboa Norte, EPE
2. Departamento de Pediatria, Hospital Beatriz Ângelo
3. Unidade de Hematologia Pediátrica, Serviço de Pediatria Médica, Departamento de Pediatria, Hospital de Santa Maria – Centro Hospitalar Lisboa Norte, EPE

PD-289 – (18SPP-4706)**TROMBOCITOPENIA IMUNE PRIMÁRIA EM CRIANÇAS E ADOLESCENTES INTERNADOS: CASUÍSTICA DE 10 ANOS**

Joana Jorge¹ Clara Gomes¹ Catarina Resende¹ Dora Gomes¹
Gabriela Laranjo¹ Elisabete Santos¹ Cristina Faria¹

1. Centro Hospitalar Tondela-Viseu

PD-290 – (18SPP-4439)**PANCITOPENIA PERIFÉRICA – MANIFESTAÇÃO FREQUENTE DE PATOLOGIA INCOMUM**

Joana Soares Dos Reis¹ Sérgio Alves¹ Joana Lira¹
Joana Grenha¹

1. Centro Hospitalar Vila Nova de Gaia/Espinho

PD-291 – (18SPP-4494)**SÉPSIS A GEOTRICHUM CAPITATUM EM FASE DE APLASIA MEDULAR APÓS QUIMIOTERAPIA**

Catarina Oliveira Pereira¹ Andrea Dias¹ Sónia Silva¹
Joana Azevedo¹ Leonor Carvalho¹ Manuel João Brito¹

1. Hospital Pediátrico – Centro Hospitalar e Universitário de Coimbra

PD-292 – (18SPP-4557)**NEOPLASIAS SECUNDÁRIAS À RADIOTERAPIA – A PROPÓSITO DE DOIS CASOS CLÍNICOS**

Sérgio Alves¹ Carolina Baptista¹ Claudia Sousa² Iris Maia³
Vitor Costa³ Tereza Oliva³ Armando Pinto³

1. Centro Hospitalar Vila Nova de Gaia/Espinho
2. Instituto Português de Oncologia de Coimbra
3. Instituto Português de Oncologia do Porto

PD-293 – (18SPP-4651)**UMA CAUSA RARA DE LESÕES CUTÂNEAS NEONATAIS**

Sofia Simões Ferreira¹ Sara Teixeira Pinto¹ Catarina Maia¹
Ana Oliveira¹ Marta Pinto De Almeida² Diana Moreira¹
Conceição Quintas¹ Fátima Santos¹

1. Centro Hospitalar Vila Nova de Gaia e Espinho
2. Instituto Português Oncologia do Porto Francisco Gentil

PD-294 – (18SPP-4413)**LOMBALGIA EM ADOLESCENTE – A PROPÓSITO DE UM CASO CLÍNICO**

Joana Vanessa Silva¹ Ana B. Ferreira¹ Lúcia Gomes¹
Filipa Leite² Armando Pinto² Miguel Costa¹

1. Serviço de Pediatria/Neonatologia, Centro Hospitalar Entre Douro e Vouga
2. Instituto Português de Oncologia Francisco Gentil, Porto

Sexta 27 Out [08H00] Sala Posters**Posters com Discussão no Local – Monitor 6**

Tema(s) **Infeciologia (14)**

Moderador(es) **José Gonçalo Marques**

PD-295 – (18SPP-4791)**MRSA EM IDADE PEDIÁTRICA: DOIS CASOS CLÍNICOS**

Sara Vaz¹ Alexandre Fernandes¹ Carla Teixeira¹
Laura Marques¹

1. Unidade de Infeciologia Pediátrica e Imunodeficiências, Serviço de Pediatria, Centro Materno-Infantil do Norte, Centro Hospital do Porto

PD-296 – (18SPP-4794)**CRISES PAROXÍSTICAS DE GONALGIA – UMA MANIFESTAÇÃO ATÍPICA DE OSTEOMIELITE SUBAGUDA**

Mafalda Cascais¹ Catarina Oliveira Pereira¹ Paula Estanqueiro¹ Oliana Madeira¹ Manuel Salgado¹

1. Hospital Pediátrico – Centro Hospitalar e Universitário de Coimbra

PD-297 – (18SPP-4451)**UMA OTITE, MÚLTIPLAS COMPLICAÇÕES**

Telma Luís¹ Nuno Pedreiras Oliveira¹ Andreia Lomba¹
Joana N. Santos¹ Elsa Hipólito¹ Maria Manuel Flores¹
Gustavo Januário²

1. Centro Hospitalar do Baixo Vouga
2. Hospital Pediátrico de Coimbra

PD-298 – (18SPP-4556)**VARICELA – UMA DOENÇA NEM SEMPRE VULGAR**

Miguel Bernardo¹ Ana Isabel Igreja¹ Joana Carvalho¹ Vânia Martins¹ Cristina Cândido¹

1. CHTMAD – Hospital de S. Pedro (Vila Real)

PD-299 – (18SPP-4686)**ICTERÍCIA COLESTÁTICA FEBRIL – UMA APRESENTAÇÃO ATÍPICA DE DOENÇA DE KAWASAKI**

Sérgio Alves¹ Andreia Ribeiro¹ Otília Cunha¹ Isabel Pais¹
Ana Carriço¹ Diana Moreira¹

1. Centro Hospitalar Vila Nova de Gaia/Espinho

PD-300 – (18SPP-4789)**PAROTIDITE EPIDÉMICA: COMO EVITAR?**

Carlota Veiga De Macedo¹ Marisa Oliveira¹ Catarina Gouveia¹ Luís Varandas¹

1. Unidade de Infeciologia, Hospital Dona Estefânia

PD-301 – (18SPP-4376)**DOENÇA DE KAWASAKI: CASUÍSTICA DE 7 ANOS DE UM HOSPITAL DISTRITAL**

Sara Soares¹ Catarina Ferraz Liz¹ Joaquim Cunha¹
Leonilde Machado¹

1. Centro Hospitalar Tâmega e Sousa

PD-302 – (18SPP-4391)**QUANDO A VARICELA COMPLICADA**

Ana Isabel Igreja¹ Rita Russo Belo¹ Vânia Martins¹ Inês Torrado² Cristina Cândido¹

1. Centro Hospitalar de Trás-os-Montes e Alto Douro, E.P.E., Unidade de Vila Real
2. Centro Hospitalar de Trás-os-Montes e Alto Douro, E.P.E., Unidade de Chaves

PD-303 – (18SPP-4393)**FEBRE NA ADOLESCÊNCIA... UM DIAGNÓSTICO OCULTO**

Joana Cachão¹ Hugo Teles¹ Denise Banganho¹ Virgínia Machado¹ Rita Mateus¹ Sara Carmo¹ Anabela Palma²
João Figueira²

1. Serviço de Pediatria, Hospital de São Bernardo – Centro Hospitalar de Setúbal
2. Serviço de Otorrinolaringologia, Hospital de São Bernardo – Centro Hospitalar de Setúbal

PD-304 – (18SPP-4396)**ENCEFALITE AGUDA EM DOENTE COM VARICELA**

Lara Ortins¹ Sarah Stokreef¹ Joana Fortuna¹ Augusta Arruda¹ José Cavaco Rodrigues¹ Paula Pires² Raquel Amaral¹ Fernanda Gomes¹

1. Hospital Divino Espírito Santo, Ponta Delgada
2. Hospital de Santo Espírito da Ilha Terceira, Angra do Heroísmo

PD-305 – (18SPP-4482)**MENINGITE VIRAL EM LACTENTES GÉMEOS**

Rita Ramos¹ Inês Carneiro² Filipa Reis¹ Sofia Fraga¹
Filipa Nunes¹ Paulo Calhau¹

1. Serviço de Pediatria, Hospital Garcia de Orta
2. Serviço de Pediatria Médica, Departamento de Pediatria, Hospital de Santa Maria – CHLN

PD-306 – (18SPP-4785)**ABCESSOS CERVICAIS REFRACTÁRIOS POR BARTONELLA HENSELAE COM NECESSIDADE DE DRENAGEM CIRÚRGICA**

Lorena Stella¹ Sérgio Álvés¹ Joana Santos¹ José Ferreira Peneda¹ Fernanda Castro¹ Isabel Carvalho¹ Diana Moreira¹

1. Centro Hospitalar de Vila Nova de Gaia/Espinho

PD-307 – (18SPP-4508)**DOENÇA PNEUMOCÓCICA INVASIVA – CASUÍSTICA DE DOZE ANOS NUM HOSPITAL DE NÍVEL III**

Margarida S. Abreu¹ Ivo Neves¹ Mariana Portela¹ Ariana Afonso¹ Manuela Costa Alves¹

1. Serviço de Pediatria do Hospital de Braga

PD-308 – (18SPP-4530)**PRESCRIÇÃO DE ANTIBIÓTICOS PARA O AMBULATÓRIO NUM SERVIÇO DE URGÊNCIA PEDIÁTRICA**

Inês Ganhão¹ Mafalda Matias¹ Maria São Pedro¹
Cristina Esteves¹

1. Centro Hospitalar Barreiro-Montijo

Sexta 27 Out [08H00] Sala Posters**Posters com Discussão no Local – Monitor 7**

Tema(s) **Infeciologia (13)**

Moderador(es) **João Farela Neves**

PD-309 – (18SPP-4533)**GRYPE NUM HOSPITAL PEDIÁTRICO: 2016-2017**

Ana Paula Rocha¹ Catarina Gouveia¹ Flora Candeias¹
João Neves¹ Maria João Brito¹

1. Unidade de Infeciologia, Hospital Dona Estefânia, CHLC – EPE, Lisboa

PD-310 – (18SPP-4593)**INTERNAMENTOS POR ABCESSOS CERVICAIS PROFUNDOS EM IDADE PEDIÁTRICA – OS ÚLTIMOS 10 ANOS**

Mariana Ferreira¹ Raquel Monteiro Costa¹ Clara Diogo¹
Catarina Resende¹ Dora Gomes¹ Gabriela Laranjo¹
Elisabete Santos¹ Cristina Faria¹

1. Centro Hospitalar Tondela-Viseu

PD-311 – (18SPP-4797)**INFEÇÕES POR BACILOS GRAM NEGATIVOS PRODUTORES DE BETA-LACTAMASES DE ESPECTRO EXPANDIDO (ESBL) NOS ÚLTIMOS 10 ANOS**

Ana Sofia Simões¹ Carla Fernandes¹ Maria Inês Linhares¹
Raquel Penteado¹ Catarina Chaves² Henrique Oliveira²
Luís Januário¹ Fernanda Rodrigues^{1,3}

1. Hospital Pediátrico, Centro Hospitalar de Coimbra
2. Serviço de Patologia Clínica, Centro Hospitalar e Universitário de Coimbra, Coimbra
3. Faculdade de Medicina, Universidade de Coimbra

PD-312 – (18SPP-4510)**OSTEOMIELITE DA COSTELA EM CRIANÇA COM PRÓTESE DIAFRAGMÁTICA**

Cátia Leitão¹ Sérgio Alves¹ Marina Amaral² Otilia Cunha¹
Diana Moreira¹ Isabel Carvalho¹

1. Serviço de Pediatria do Centro Hospitalar Vila Nova de Gaia/Espinho
2. Serviço de Cirurgia Pediátrica do Centro Hospitalar Vila Nova de Gaia/Espinho

PD-313 – (18SPP-4699)**MANIFESTAÇÕES ATÍPICAS DE BCGITE**

Ana Sofia Simões¹ Fernanda Rodrigues^{1,2} Ana Brett¹

1. Unidade de Infeciologia e Serviço de Urgência, Hospital Pediátrico, CHUC
2. Faculdade de Medicina, Universidade de Coimbra

PD-314 – (18SPP-4353)**TRANSMISSÃO VERTICAL DO VIH – A REALIDADE NUM HOSPITAL DE TIPOLOGIA B1**

Inês Ganhão¹ Carolina Reis² Dulce Machado¹

1. Centro Hospitalar Barreiro-Montijo
2. USF Querer Mais

PD-315 – (18SPP-4388)**RECUSA VACINAL NUMA ÁREA URBANA DO NORTE DE PORTUGAL**

Margarida S. Fonseca¹ Fátima Pinto²

1. Centro Hospitalar do Tâmega e Sousa
2. Pediatria, Unidade de Recursos Assistenciais Partilhados, ACeS Porto Ocidental

PD-317 – (18SPP-4788)**REAPARECIMENTO DE TOSSE CONVULSA – RETRATO DOS ÚLTIMOS 9 ANOS DE UM HOSPITAL DE NÍVEL III**

Francisca Calheiros-Trigo¹ Manuela Costa Alves¹

1. Hospital de Braga

PD-318 – (18SPP-4336)**ESCRÓFULA EM IDADE PEDIÁTRICA**

Catarina Oliveira Pereira¹ Mafalda Cascais¹ Miguel Félix¹
Manuel Salgado¹

1. Hospital Pediátrico – Centro Hospitalar e Universitário de Coimbra

PD-319 – (18SPP-4341)**VARICELA E ZONA CONCOMITANTES – SERÁ POSSÍVEL? A PROPÓSITO DE UM CASO**

Mariana Miranda¹ António Guerra¹ Luísa Leal Da Costa¹
Teresa Castro¹ Susana Gomes¹

1. Serviço de Pediatria do Hospital do Espírito Santo de Évora, E.P.E., Évora, Portugal

PD-320 – (18SPP-4398)**PANARÍCIO HERPÉTICO EM PEDIATRIA – UMA IMAGEM A RETER...**

Sofia Aires¹ Beatriz Beltrame¹ Nuno Menezes¹

1. Hospital Privado da Trofa

PD-321 – (18SPP-4410)**SCHISTOSSOMOSE URINÁRIA, CASO CLÍNICO**

Ana Costa E Castro¹ André Garrido¹ António Alves²
Isabel França³ Vanda Anacleto⁴ Maria João Brito⁵

1. Departamento de Pediatria, Hospital Prof. Doutor Fernando Fonseca, EPE
2. Serviço de Anatomia Patológica, Hospital Prof. Doutor Fernando Fonseca, EPE
3. Departamento de Pediatria, Hospital Prof. Doutor Fernando Fonseca – Cirurgia Pediátrica
4. Departamento de Pediatria, Hospital Prof. Doutor Fernando Fonseca – Nefrologia Pediátrica
5. Departamento de Pediatria, Hospital Prof. Doutor Fernando Fonseca – Infeciologia Pediátrica

PD-322 – (18SPP-4524)**MÚLTIPLAS COMPLICAÇÕES INTRACRANIANAS DE UMA OTOMASTOIDE AGUDA – A PROPÓSITO DE UM CASO CLÍNICO**

Joana Tenente¹ Cátia Leitão¹ Joana Soares Dos Reis¹
Sandra Alves¹ Luciana Barbosa¹ Diana Moreira¹

1. Centro Hospitalar Vila Nova de Gaia/Espinho

Sexta 27 Out [08H00] Sala Posters**Posters com Discussão no Local – Monitor 8**

Tema(s) **Infeciologia (14)**

Moderador(es) **Catarina Gouveia**

PD-323 – (18SPP-4549)**PAROTIDITE BACTERIANA – UM DIAGNÓSTICO RARO NO PERÍODO NEONATAL**

Sofia Ferrito¹ Filipa Reis¹ Sofia Fraga¹ Filipa Nunes¹
Paulo Calhau¹

1. Serviço de Pediatria, Hospital Garcia de Orta E.P.E.

PD-324 – (18SPP-4660)**ERITEMA MULTIFORME E VÍRUS VARICELLA ZOSTER: UMA RARA ASSOCIAÇÃO?**

Ana Rita Constante¹ Cristina Novais¹ Raquel Carreira¹
Filomena Rebelo¹

1. Serviço de Pediatria – Centro Hospitalar Oeste – Caldas da Rainha

PD-325 – (18SPP-4678)**POR DETRÁS DE UM ESTRABISMO...**

Sara Fonseca¹ Rita Moita¹ Margarida Tavares¹ Jorge Spratley²
Cláudia Melo¹ Raquel Sousa¹ Olinda Faria³ Ana Maia¹

1. Hospital Pediátrico Integrado – Centro Hospitalar São João
2. Serviço de Otorrinolaringologia – Centro Hospitalar São João
3. Serviço de Oftalmologia – Centro Hospitalar São João

PD-326 – (18SPP-4694)**PAROTIDITE BACTERIANA BILATERAL EM LACTENTE**

Tânia Mendo¹ Catarina Borges¹ Joana Monteiro¹
Margarida Paixão Ferreira¹ Graça Seves¹ Isabel Brito
Lançã¹ Aniceta Cavaco¹

1. Unidade Local de Saúde do Baixo Alentejo

PD-327 – (18SPP-4736)**SINUSITE COMPLICADA DE EMPIEMA SUBDURAL:
UM CASO CLÍNICO**

Marta Martins¹ Filipa Reis¹ Sofia Fraga¹ Filipa Nunes¹
Andreia Amorim² Paulo Calhau¹

1. Serviço de Pediatria, Hospital Garcia de Orta
2. Serviço de Neurocirurgia, Hospital Garcia de Orta

PD-328 – (18SPP-4751)**SARAMPO: O REGRESSO DE UMA DOENÇA
ESQUECIDA? PRIMEIRO CASO DIAGNOSTICADO NO
NORTE DO PAÍS**

Lorena Stella¹ Sofia Ferreira¹ Sérgio Alves¹ Ana Garrido¹
Diana Moreira¹

1. Centro Hospitalar de Vila Nova de Gaia/Espinho

PD-329 – (18SPP-4658)**SARAMPO, O ASSUNTO DO MOMENTO**

Alexandra Rodrigues¹ Andreia Forno¹ António Jorge Cabral¹

1. Hospital Dr. Nélio Mendonça

PD-330 – (18SPP-4337)**CISTO NASOLABIAL EM IDADE PEDIÁTRICA:
RELATO DE CASO**

Marta Ribeiro Silva¹ Ana Patrícia Rosa² Daniel Miranda³
Manuela Costa Alves¹

1. Serviço de Pediatria, Hospital de Braga
2. USF Alcaides de Faria, ACES Cávado 3 Barcelos- Esposende
3. Serviço de Otorrinolaringologia, Hospital de Braga

PD-331 – (18SPP-4473)**MENINGOCOCÉMIA, UMA NOVA REALIDADE**

Cristina Freitas Baptista¹ Vanessa Gorito² Eurico Gaspar¹
Joana Carvalho¹ Aida Silva Sá¹

1. Centro Hospitalar Trás-Os-Montes e Alto Douro, EPE – Vila Real
2. Hospital de São João, EPE – Porto

PD-332 – (18SPP-4565)**ARTRITE SÉTICA DO JOELHO COMPLICADA DE
OSTEOMIELITE E ABCESSO DE BRODIE – UM CASO
RARO NO PERÍODO NEONATAL**

Sofia Ferrito¹ Filipa Reis¹ Sofia Fraga¹ Filipa Nunes¹
Ana Sofia Teixeira² Carolina Escalda² Paulo Calhau¹

1. Serviço de Pediatria, Hospital Garcia de Orta E.P.E.
2. Serviço de Ortopedia, Hospital Garcia de Orta E.P.E.

PD-333 – (18SPP-4626)**PNEUMONIA COMO FORMA DE APRESENTAÇÃO
DE INFEÇÃO POR VÍRUS EPSTEIN-BARR**

Ana Rita Constante¹ Cristina Novais¹ Catarina Gomes¹
Anabela Bicho¹

1. Serviço de Pediatria do Centro Hospitalar Oeste – Caldas da Rainha

PD-334 – (18SPP-4714)**TOXOPLASMOSE CEREBRAL COMO MANIFESTAÇÃO
CLÍNICA DE INFEÇÃO VIH NA CRIANÇA**

Maria Inês Nunes Marques^{1,2} Ana Sofia Vilardouro^{1,3} Sara
Pinto^{1,3} José Gonçalo Marques^{1,3}

1. Unidade de Infeciologia Pediátrica, Serviço de Pediatria, Departamento de Pediatria, Hospital de Santa Maria – Centro Hospitalar Lisboa Norte, EPE
2. Serviço de Pediatria Geral, Hospital Espírito Santo – Évora, EPE
3. Clínica Universitária de Pediatria, Faculdade de Medicina, Universidade de Lisboa

PD-335 – (18SPP-4722)**ESPONDILODISCITE NA CRIANÇA: UM DESAFIO
DIAGNÓSTICO**

Marta Martins¹ Filipa Reis¹ Sofia Fraga¹ Filipa Nunes¹
Paulo Calhau¹

1. Hospital Garcia da Orta

PD-336 – (18SPP-4734)**QUANDO UM MAL NÃO VEM SÓ...**

Filipa Marujo¹ Marisa Inácio Oliveira¹ Tiago Milheiro Silva¹
Ana Cristina Ferreira² Catarina Gouveia¹

1. Unidade de Infeciologia, Hospital de Dona Estefânia, CHLC – EPE
2. Unidade de Doenças Metabólicas, Hospital de Dona Estefânia, CHLC – EPE

Ficha Técnica



**PRESIDENTES DE
CONFERÊNCIA**

Fernanda Rodrigues
José Gonçalo Marques
Maria do Céu Machado

**CONFERENCISTAS E
PALESTRANTES**

Alexandra Dinis
Alexandra Vasconcelos
Ana Laura Fitas
Ana Leça
António Sarmento
Augusto Ribeiro
Brian Deer
Brígida Robalo
Cândida Cancelinha
Carmo Pinto
Carolina Cordinhã
Catarina Gouveia
Cláudia Pedrosa
Cristina Gonçalves
Cristina Resende
Emília Costa
Fátima Pinto
Fernanda Rodrigues
Filipa Prata
Filomena Gaspar
Francisco Abecassis
Francisco Ribeiro-Mourão
Gabriela Caldas
Gabriela Mimoso
Gabriela Pereira
Gracinda Costa
Guiomar Oliveira
Henedina Antunes
Henrique Leitão
Hercília Guimarães
Inês Carrilho
Inês Girbal
Javier Urra Portillo
Joana Caetano
Joana Appleton Figueira
Joana Mendes
João Crispim
João Guerra
João Sargento Freitas
Jorge Moreira

Jorge Saraiva
Liliana Rocha
Luís Pereira da Silva
Luís Varandas
Manuel Brito
Márcia Quaresma
Maria do Carmo Vale
Maria do Céu Machado
Maria José Noruegas
Mariana Rodrigues
Marisa Carvalho
Mónica Pinto
Mónica Vasconcelos
Patrícia Monteiro
Paula Braz
Raquel Santos
Rita Lopes da Silva
Rita Santos Silva
Ruben Rocha
Rui Anjos
Sandra Borges
Sofia Deuchande
Sofia Quintas
Teresa Bandeira
Teresa Bombas
Teresa Campos
Teresa Gaia
Teresa Neto
Vítor Hugo Teixeira

**COORDENADORES
DE CURSOS**

Ester Pereira
Luís Valadares
Marta Conde
Sílvia Sequeira
Teresa Bandeira

**MODERADORES DE
MESAS REDONDAS E
CURSOS**

Amélia Cavaco
Alexandra Luz
António Guerra
Caldas Afonso
Carla Simão
Daniel Virella
Filipa Ramos

Filomena Girão
Gonçalo Cordeiro Ferreira
Graça Freitas
Henedina Antunes
Joana Saldanha
Leonor Sassetti
Libério Ribeiro
Luís Januário
Luís Varandas
Manuel Fontoura
Manuel Salgado
Manuela Santos
Margarida Guedes
Maria João Batista
Maria Júlia Eça
Guimarães
Maria Lurdes Torre
Melo Gomes
Mónica Oliva
Nuno Reis Farinha
Paula C. Fernandes
Raquel Soares
Ricardo Ferreira
Sílvia Sequeira
Teresa Bandeira

**FORMADORES EM
CURSOS**

A. Jorge Cabral
Anabela Bandeira
Carla Ramalho
Carla Zilhão
Cristina Henriques
Esmeralda Martins
Esmeralda Rodrigues
Filipa Ramos
Guilherme Castela
Guilhermina Reis
Helena Santos
Helena Sofia Sousa
Iva Brito
Leonor Sassetti
Lia Oliveira
Luís Valadares
Margarida Ramos
Maria João Brito
Maria José Noruegas
Marta Cabral

Marta Conde
Melo Gomes
Miguel Félix
Miroslava Gonçalves
Patrícia Vaz Silva
Paula Correia
Paula Estanqueiro
Paula Garcia
Piedade Sande Lemos
Rosário Ferreira
Rúben Lamas Pinheiro
Sandra Sousa
Sílvia Sequeira
Sónia Carvalho
Tah Pu Ling

**MODERADORES DE
TRABALHOS**

Alexandra Dinis
Alexandra Luz
Amélia Cavaco
Ana Brett
Ana Garrido
Ana Laura Fitas
Bilhota Xavier
Cândida Cancelinha
Carla Simão
Carmo Vale
Carolina Cordinhã
Catarina Gouveia
Catarina Limbert
Conceição Salgado
Cristina Resende
David Lito
Ester Pereira
Filipa Prata
Gabriela Caldas
Gabriela Mimoso
Guiomar Oliveira
Helena Santos
Henedina Antunes
Inês Torrado
Joana Saldanha
Joana Serra Caetano
João Crispim
João Farela Neves
Jorge Saraiva
José Da Cunha

José Gonçalo Marques
 Liliana Rocha
 Lucinda Pacheco
 Luís Januário
 Manuel Magalhães
 Manuela Santos
 Márcia Quaresma
 Maria João Virtuoso
 Maria Lurdes Torre
 Marta Conde
 Marta Tavares
 Miroslava Gonçalves
 Mónica Cró Braz
 Mónica Oliva
 Mónica Vasconcelos
 Nuno Reis Farinha
 Paula Correia
 Paula C. Fernandes
 Paula Estanqueiro
 Pedro Flores
 Raquel Santos
 Raquel Soares
 Ricardo Ferreira
 Rita Santos Silva
 Rui Anjos
 Sílvia Sequeira
 Sofia Quintas
 Telma Barbosa
 Teresa Bandeira

AGRADECIMENTOS

A Sociedade Portuguesa de Pediatria agradece a presença das empresas e entidades abaixo mencionadas:

PARCEIROS SPP

Pfizer Vacinas
 Pierre-Fabre
 GSK

PATROCINADORES PRINCIPAIS

Danone Nutricia Early
 Life Nutrition
 MSD
 Nestlé

EXPOSITORES

Acin I Cloud Solutions
 Air Liquide
 Alere
 Alexion
 Alter
 Artsana (Chicco)
 Bene Farmacêutica
 Bial
 Boiron
 Canon
 Coca-Cola
 Danone Nutricia
 Expansciense
 Ferrer
 Ferring
 GSK
 Humana
 IFC Skincare
 Jaba Recordati
 Johnson & Johnson
 Laboratoire Bioderma
 Laboratórios Azevedos

Laboratórios Edol
 Laboratórios Leti
 Laboratórios Vitória
 Medcare
 Merck
 MSD
 Mylan
 Nestlé
 Norgine
 OM Pharma
 Pfizer
 Phytoderm
 Pierre Fabre
 PTC
 Raul Vieira
 Reckitt & Benckiser
 Sanofi
 SVR
 Teprel
 Thea Portugal
 Uriage

SOCIEDADES CIVIS & GRUPOS DE INTERESSE CIENTÍFICO

Associação Portuguesa para o Estudo da Dor (APED)
 Operação Nariz Vermelho
 Pedipedia
 Registo Nacional de Anomalias Congénitas (RENAC)

DESIGN GRÁFICO

Non Verbal

ILUSTRAÇÃO

Catarina Sobral

SOFTWARE DE GESTÃO DE EVENTOS

EventKey
www.eventkey.pt

APOIO AUDIOVISUAL E APP

RXF

SECRETARIADO GERAL

Leading – Your Congress Organiser
Tel. +351 217 712 638
18congressospp@leading.pt
www.leading.pt

SECRETARIADO DE APOIO

Sociedade Portuguesa
de Pediatria
Rua Gaivotas em Terra,
6C – Piso 0
1990-601 Lisboa

Tel + 351 217 574 680
Fax +351 217 577 617
secretariado@spp.pt
www.spp.pt

Formação Com o
patrocínio científico da
Ordem dos Médicos



Organização



Secretariado



Software



Audio-visual / App



Parceiros



Patrocinadores

